



Extracto de despesas pendentes

De 01/01/2025 até 31/12/2025

Linha	Nº	Data	Dt.Venc.	Documento	Função	Fornecedor	Descrição	Valor	VI.Pendente
18	290	1 26/10/2023	26/10/2023	32		Ricardo Miguel Dias de Sousa	Manutenção de paredes em pedra que caíram cor	15,23	15,23
1168	356	1 23/12/2025	23/12/2025		007	Bruno Narciso Meneses Lopes	Compensação Meio Tempo - Presidente	669,61	95,76
								<b>684,84</b>	<b>110,99</b>

Critérios de Pesquisa

Estado: Obrigação | Fornecedor: Todos | Económica: Todas | Orgânica: Todas



## Transferências de Receita

Entidade	NIF	NIF Estrangeiro?	Pessoa Singular?	Finalidade	Disposições Legais	Recebidas	Previstas	Devolução de transferência s/subsídios	Descrição
<b>CORRENTE</b>									
Direção Regional Da Cooperação do Poder Local	600087530			Fundo de Financiamento das Freguesias	Artigo 36.º da Lei n.º 73/2013, de 3 de setembro	34 020,00	34 020,00		Fundo de Financiamento das Freguesias
Direção Regional Da Cooperação do Poder Local	600087530			Artigo 38.º, nº 8 da Lei 73/2013	Número 8 do Artigo 38.º da Lei n.º 73/2013, de 3 de setembro	49 195,00	49 195,00		Artigo 38.º, nº 8 da Lei 73/2013
Direção Regional Da Cooperação do Poder Local	600087530			Compensação Meio tempo - n.º 1 do artigo 27.º da Lei n.º 69/2021 de 20/10	Artigo 27.º da Lei n.º 169/99, de 18 de setembro	10 967,38	10 228,00		Compensação Meio tempo - n.º 1 do artigo 27.º da Lei n.º 69/2021 de 20/10
Município da Praia da Vitória	512044023			CMPV - Baldios	DR 18/80/A de 21/08, alt DR 20/81/A de 31/10	3 523,86	2 316,00		CMPV - Baldios
Município da Praia da Vitória	512044023			CMPV - Limpeza de Vias, Espaços verdes e Zonas Balneares	Artigo 132.º, do anexo I da Lei n.º 75/2013, de 12 de setembro	7 322,24	12 486,00		CMPV - Limpeza de Vias, Espaços verdes e Zonas Balneares
Município da Praia da Vitória	512044023			CMPV - Limpeza e manutenção do Pavilhão	Artigo 131.º, do anexo I da Lei n.º 75/2013, de 12 de setembro	1 750,00	2 000,00		CMPV - Limpeza e manutenção do Pavilhão
Município da Praia da Vitória	512044023			CMPV - Recenseamento Eleitoral	Orçamento vigente do MAI/STAPE	113,71	150,00		CMPV - Recenseamento Eleitoral
Município da Praia da Vitória	512044023			CMPV - Recursos Humanos	Artigo 131.º, do anexo I da Lei n.º 75/2013, de 12 de setembro	5 000,00	5 000,00		CMPV - Recursos Humanos
Município da Praia da Vitória	512044023			CMPV - Festas Tradicionais de Santa Beatriz	Artigo 131.º, do anexo I da Lei n.º 75/2013, de 12 de setembro	1 000,00	2 280,00		CMPV - Festas Tradicionais de Santa Beatriz
Município da Praia da Vitória	512044023			CMPV - Participação de despesas de Eletricidade e Água	Artigo 131.º, do anexo I da Lei n.º 75/2013, de 12 de setembro	2 898,66	10 000,00		CMPV - Participação de despesas de Eletricidade e Água
<b>TOTAL CORRENTE</b>						<b>115 796,85</b>	<b>127 678,00</b>		
<b>CAPITAL</b>									
IFAP/GRATER - Associação de Desenvolvimento Regional	512041997			Aquisição de Equipamentos- Para requalificação de espaços verdes	Alínea m) do n.º 1 do artigo 16.º do Anexo I da Lei n.º 75/2013 de 12 de setembro	14 881,50	14 999,00		Aquisição de Equipamentos- Para requalificação de espaços verdes
IFAP/GRATER - Associação de Desenvolvimento Regional	512041997			Aquisição de Quiosque em Madeira	Alínea m) do n.º 1 do artigo 16.º do Anexo I da Lei n.º 75/2013 de 12 de setembro	14 990,00	14 999,00		Aquisição de Quiosque em Madeira
Município da Praia da Vitória	512044023			CMPV- Requalificação do Cemitério	Artigo 132.º, do anexo I da Lei n.º 75/2013, de 12 de setembro	5 000,00	5 000,00		CMPV- Requalificação do Cemitério
<b>TOTAL CAPITAL</b>						<b>34 871,50</b>	<b>34 998,00</b>		

Adjudicações por tipo de procedimento

Ano: 2025

Tipo de contrato	Adjudicações por tipo de procedimento												Total			
	Concurso Público		Concurso limitado por prévia qualificação		Procedimento de negociação		Diálogo concorrencial		Ajuste direto		Consulta prévia		Parcela para a inovação		Número de contratos	Valor
Número de contratos	Preço contratual	Número de contratos	Preço contratual	Número de contratos	Preço contratual	Número de contratos	Preço contratual	Número de contratos	Preço contratual	Número de contratos	Preço contratual	Número de contratos	Preço contratual	Número de contratos		
Aquisição de bens									8	13 482,10					8 000	13 482,10
(Processado por computador)																

# Freguesia das Quatro Ribeiras

Desde 01/01/2025 até 31/12/2025



Ano: 2025

## Operações de Tesouraria

Página 1/1

Código da conta	Descrição	Saldo Inicial	Recebimentos	Pagamentos	Saldo Final
	T o t a l				

**Orgão Executivo**

Em 16 de Abril de 2026

*Bernardo Henriques*  
*Jessica Silva*  
*Delegado*

**Orgão Deliberativo**

Em \_\_\_ de \_\_\_ de \_\_\_

*André Gonçalves*  
*Rui Miguel Costa*  
*Paulo Lima*  
*Carla Alcina Dias*  
*Francisco José*  
*Elisete*  
*Marcelo Monteiro*





Modificações Orçamentais da Despesa

Código	Classificação Económica	Descrição	Dotações Iniciais	Despesa			Dotações Corrigidas	Observações
				Inscrições/ Reforços	Modificações Orçamentais Diminuições/ Anulações	Crédito Especial		
D4.1.3		Famílias	50,00	2 500,00	2 500,00	500,00	550,00	
0103	04080201	Programas ocupacionais	50,00	2.500,00	2.500,00	500,00	550,00	
D4.1.4		Outras	0,00	0,00	0,00	0,00	0,00	
D4.2		Subsídios correntes	0,00	0,00	0,00	0,00	0,00	
D5		Outras despesas correntes	723,00	308,00	0,00	0,00	1 031,00	
0103	0602030401	Livros de Cheques	175,00	170,00	0,00	0,00	345,00	
0103	0602030402	Comissões Bancárias	100,00	0,00	0,00	0,00	100,00	
0103	0602030501	ANAFRE	348,00	138,00	0,00	0,00	486,00	
0103	0602030502	GRATER	100,00	0,00	0,00	0,00	100,00	
D6		Aquisição de bens de capital	15 384,00	83 302,00	9 154,00	28 135,50	117 667,50	
0103	07010301	Instalações de serviços	1.093,00	0,00	1.002,00	0,00	91,00	
0103	07010412	Cemitérios	1.500,00	5.000,00	5.852,00	0,00	648,00	
0103	0701041301	Requalificação do Património Edificado da Freguesia	5.830,00	18.650,00	0,00	0,00	24.480,00	
0103	0701041303	Requalificação do Parque Infantil e Miradouro	1,00	0,00	2.300,00	9 378,50	7.079,50	
0103	0701041304	Requalificação e Recuperação de Chafarizes	0,00	6.501,00	0,00	0,00	6.501,00	
0103	0701041305	Requalificação de Carregador de Gado	0,00	18.100,00	0,00	9 378,50	27.478,50	
0103	0701041306	Construção de Tanque para Captação de águas para a Lavoura	0,00	0,00	0,00	9 378,50	9.378,50	
0103	070111	Ferramentas e utensílios	0,00	17.151,00	0,00	0,00	17.151,00	
0103	07011501	Instalação de Multibanco	6.960,00	0,00	0,00	0,00	6.960,00	
0103	07011504	Aquisição de Quiosque em Madeira	0,00	17.899,00	0,00	0,00	17.899,00	
0103	07011505	Aquisição de Mesas e Bancos	0,00	1,00	0,00	0,00	1,00	
D7		Transferências e subsídios de capital	0,00	0,00	0,00	0,00	0,00	
D7.1		Transferências de capital	0,00	0,00	0,00	0,00	0,00	



Modificações Orçamentais da Despesa

Classificação Económica		Descrição	Dotações Iniciais	Despesa			Observações	
Código				Dotações Iniciais	Modificações Orçamentais			Dotações Corrigidas
					Inscrições/Reforços	Diminuições/Anulações		
0103	02012101	Materiais para Conservação de Bens	6.000,00	3.500,00	5.433,00	8.000,00	12.067,00	
0103	02012102	Cemitério	1.000,00	0,00	1.700,00	1.000,00	300,00	
0103	02012103	Manutenção e Conservação de Miradouros e Espaços Ajardinados	2.510,00	0,00	3.000,00	1.500,00	1.010,00	
0103	02012104	Bens para Eventos	1.000,00	0,00	3.000,00	2.500,00	500,00	
0103	02012199	Outros Bens	550,00	0,00	0,00	0,00	550,00	
0103	020201	Encargos das instalações	12.500,00	0,00	0,00	0,00	12.500,00	
0103	020202	Limpeza e higiene	1.700,00	0,00	1.000,00	500,00	1.200,00	
0103	02020301	Carregador de Gado	6.490,00	0,00	6.900,00	500,00	90,00	
0103	02020302	Caminhos Agrícolas	5.500,00	0,00	5.000,00	500,00	1.000,00	
0103	02020303	Cemitério	1.000,00	0,00	800,00	500,00	700,00	
0103	02020304	Conservação de Chafarizes	500,00	0,00	1.000,00	500,00	0,00	
0103	02020305	Sede da Junta	500,00	0,00	0,00	500,00	1.000,00	
0103	02020309	Mao-de-obra para outras conservações	2.000,00	0,00	4.000,00	2.500,00	500,00	
0103	020209	Comunicações	2.000,00	0,00	450,00	0,00	1.550,00	
0103	020211	Representação dos serviços	200,00	0,00	200,00	500,00	500,00	
0103	020212	Seguros	250,00	0,00	0,00	0,00	250,00	
0103	020213	Deslocações e estadas	50,00	0,00	500,00	500,00	50,00	
0103	020214	Estudos, pareceres, projectos e consultadoria	2.500,00	565,00	1.000,00	1.000,00	3.065,00	
0103	020217	Publicidade	700,00	0,00	1.420,00	720,00	0,00	
0103	020219	Assistência técnica	1.000,00	0,00	1.500,00	1.315,08	815,08	
0103	020220	Outros trabalhos especializados	750,00	0,00	1.150,00	500,00	100,00	
0103	020224	Encargos de cobrança de receitas	100,00	0,00	0,00	250,00	350,00	



Modificações Orçamentais da Receita

Código	Classificação Económica	Descrição	Previsões Iniciais	Receita			Previsões Corrigidas	Observações
				Inscrições/Reforços	Diminuições/Anulações	Crédito Especial		
1005020101		CMPV- Requalificação do Cemitério	0,00	5.000,00	0,00	0,00	5.000,00	
R9.1.2		Exterior-UE	0,00	0,00	0,00	0,00	0,00	
R9.1.3		Outras	0,00	0,00	0,00	0,00	0,00	
R9.2		Subsídios de capital	0,00	0,00	0,00	0,00	0,00	
R10		Outras receitas de capital	0,00	0,00	0,00	0,00	0,00	
R11		Reposições não abatidas aos pagamentos	0,00	0,00	0,00	0,00	0,00	
R12		Receita com ativos financeiros	0,00	0,00	0,00	0,00	0,00	
R13		Receita com passivos financeiros	0,00	0,00	0,00	0,00	0,00	
R14		Saldo da gerência anterior - operações orçamentais	0,00	0,00	0,00	71.950,58	71.950,58	
160101		Na posse do serviço	0,00	0,00	0,00	71.950,58	71.950,58	
<b>T o t a l</b>			122.690,00	52.173,00	0,00	71.950,58 €	246.813,58	

Orgão Executivo: Em 16 de Set de 2026

*Bruno Nêcho Henriques*

*Jessica Silva*

*Fidelidade*



**Modificações Orçamentais da Receita**

Classificação Económica		Descrição	Receita				Observações
Código	Previsões Iniciais		Modificações Orçamentais			Previsões Corrigidas	
			Inscrições/Reforços	Diminuições/Anulações	Crédito Especial		
R1	3 000,00	0,00	0,00	0,00	3 000,00		
R1.1	3 000,00	0,00	0,00	0,00	3 000,00		
010202	3.000,00	0,00	0,00	0,00	3.000,00		
R1.2	0,00	0,00	0,00	0,00	0,00		
R2	0,00	0,00	0,00	0,00	0,00		
R3	101,00	0,00	0,00	0,00	101,00		
04012304	35,00	0,00	0,00	0,00	35,00		
04012310	20,00	0,00	0,00	0,00	20,00		
0401239999	1,00	0,00	0,00	0,00	1,00		
04019901	20,00	0,00	0,00	0,00	20,00		
040204	25,00	0,00	0,00	0,00	25,00		
R4	5,00	0,00	0,00	0,00	5,00		
050201	5,00	0,00	0,00	0,00	5,00		
R5	117 984,00	17 175,00	0,00	0,00	135 159,00		
R5.1	117 984,00	17 175,00	0,00	0,00	135 159,00		
R5.1.1	117 984,00	17 175,00	0,00	0,00	135 159,00		
R5.1.1.1	91 032,00	2 411,00	0,00	0,00	93 443,00		
06030104	34.020,00	0,00	0,00	0,00	34.020,00		
06030105	49.195,00	0,00	0,00	0,00	49.195,00		
0603019901	7.817,00	2.411,00	0,00	0,00	10.228,00		
R5.1.1.2	0,00	0,00	0,00	0,00	0,00		
R5.1.1.3	0,00	0,00	0,00	0,00	0,00		
R5.1.1.4	0,00	7 484,00	0,00	0,00	7 484,00		
0604010101	0,00	7.484,00	0,00	0,00	7.484,00		
R5.1.1.5	26 952,00	7 280,00	0,00	0,00	34 232,00		
0605020101	2.316,00	0,00	0,00	0,00	2.316,00		

ANO FINANCEIRO DE 2025

RELATIVA AO

**ANEXO ÀS DEMONSTRAÇÕES  
ORÇAMENTAIS**

MUNICÍPIO DE PRAIA DA VITÓRIA

***FREGUESIA DE QUATRO RIBEIRAS***



Modificações Orçamentais da Receita

Classificação Económica		Receita					Previsões Corrigidas	Observações
Código	Descrição	Previsões Iniciais	Modificações Orçamentais			Credito Especial		
			Inscrições/ Reforços	Diminuições/ Anulações				
0605020102	CMPV - Limpeza de Vias, Espaços verdes e Zonas Balnearas	12.486,00	0,00	0,00	0,00	12.486,00		
0605020103	CMPV - Limpeza e manutenção do Pavilhão	2.000,00	0,00	0,00	0,00	2.000,00		
0605020105	CMPV - Recenseamento Eleitoral	150,00	0,00	0,00	0,00	150,00		
0605020106	CMPV - Recursos Humanos	0,00	5.000,00	0,00	0,00	5.000,00		
0605020107	CMPV - Festas Tradicionais de Santa Beatriz	0,00	2.280,00	0,00	0,00	2.280,00		
0605020108	CMPV - Participação de despesas de Eletricidade e Água Exterior-UE	10.000,00	0,00	0,00	0,00	10.000,00		
R5.1.2	Outras	0,00	0,00	0,00	0,00	0,00		
R5.1.3	Outras	0,00	0,00	0,00	0,00	0,00		
R5.2	Subsídios correntes	0,00	0,00	0,00	0,00	0,00		
R6	Venda de bens e serviços	100,00	0,00	0,00	0,00	100,00		
07019901	Venda de Heráldica	100,00	0,00	0,00	0,00	100,00		
R7	Outras receitas correntes	0,00	0,00	0,00	0,00	0,00		
R8	Venda de bens de investimento	1.500,00	0,00	0,00	0,00	1.500,00		
09011001	Concessão de Sepulturas	1.500,00	0,00	0,00	0,00	1.500,00		
R9	Transferências e subsídios de capital	0,00	34.998,00	0,00	0,00	34.998,00		
R9.1	Transferências de capital	0,00	34.998,00	0,00	0,00	34.998,00		
R9.1.1	Administrações públicas	0,00	34.998,00	0,00	0,00	34.998,00		
R9.1.1.1	Administração central-Estado	0,00	29.998,00	0,00	0,00	29.998,00		
100307	Estado - Participação comunitária em projectos co-financiados	0,00	29.998,00	0,00	0,00	29.998,00		
10030701	Aquisição de Equipamentos- Para requalificação de espaços verdes	0,00	14.999,00	0,00	0,00	14.999,00		
10030702	Aquisição de Quiosque em Madeira	0,00	14.999,00	0,00	0,00	14.999,00		
R9.1.1.2	Administração central-Outras entidades	0,00	0,00	0,00	0,00	0,00		
R9.1.1.3	Segurança social	0,00	0,00	0,00	0,00	0,00		
R9.1.1.4	Administração regional	0,00	0,00	0,00	0,00	0,00		
R9.1.1.5	Administração local	0,00	5.000,00	0,00	0,00	5.000,00		
10050201	Municípios	0,00	5.000,00	0,00	0,00	5.000,00		



## Modificações Orçamentais da Despesa

Classificação Económica		Despesa					Dotações Corrigidas	Observações
Código	Descrição	Dotações Iniciais	Modificações Orçamentais					
			Inserções/ Reforços	Diminuições/ Anulações	Crédito Especial			
D1	Despesas com o pessoal	17 508,00	3 731,00	200,00	1 330,00	22 369,00		
D1.1	Remunerações certas e permanentes	14 915,00	3 231,00	0,00	320,00	18 466,00		
0103	Membros da Junta de Freguesia	14 915,00	820,00	0,00	320,00	16 055,00		
0103	Representação	0,00	2 411,00	0,00	0,00	2 411,00		
D1.2	Abonos variáveis ou eventuais	413,00	500,00	0,00	10,00	923,00		
0103	Membros da Assembleia de Freguesia	413,00	500,00	0,00	10,00	923,00		
D1.3	Segurança social	2 180,00	0,00	200,00	1 000,00	2 980,00		
0103	Segurança social - Regime geral	2 180,00	0,00	200,00	1 000,00	2 980,00		
D2	Aquisição de bens e serviços	80 375,00	28 578,00	57 568,00	36 485,08	87 870,08		
0103	Herbicidas	1 500,00	0,00	0,00	0,00	1 500,00		
0103	Gasolina	950,00	0,00	300,00	1 000,00	1 650,00		
0103	Outros	200,00	0,00	0,00	500,00	700,00		
0103	Munições, explosivos e artifícios	10,00	0,00	0,00	0,00	10,00		
0103	Limpeza e higiene	750,00	0,00	500,00	500,00	750,00		
0103	Vestuário e artigos pessoais	710,00	0,00	0,00	350,00	1 060,00		
0103	Material de escritório	1 460,00	0,00	300,00	500,00	1 660,00		
0103	Material de consumo clínico	100,00	0,00	0,00	0,00	100,00		
0103	Outro material - Pegas	1 200,00	0,00	1 000,00	500,00	700,00		
0103	Premios, condecorações e ofertas	1 500,00	1 300,00	0,00	500,00	3 300,00		
0103	Ferramentas e utensílios	1 100,00	0,00	300,00	500,00	1 300,00		
0103	Artigos honoríficos e de decoração	200,00	300,00	0,00	350,00	850,00		
0103	Journal Diário Insular	180,00	24,00	0,00	0,00	204,00		
0103	Journal da Praia	15,00	0,00	0,00	0,00	15,00		



## Modificações Orçamentais da Despesa

Classificação Económica		Despesa					Dotações Corrigidas	Observações
Código	Descrição	Dotações Iniciais	Modificações Orçamentais			Crédito Especial		
			Inscrições/ Reforços	Diminuições/ Anulações				
0103	02022501	Coveiro	1.750,00	0,00	0,00	500,00	2.250,00	
0103	02022502	Limpeza Bernas, Valetas, Zona Balnear e Miradouro	8.000,00	1.500,00	1.915,00	1.000,00	8.585,00	
0103	02022505	Recolha de resíduos, desobstrução de linhas de água e operações biodiversidade	2.600,00	10.484,00	7.200,00	2.000,00	7.884,00	
0103	02022506	Limpeza do Pavilhão	2.000,00	400,00	0,00	0,00	2.400,00	
0103	02022507	Manutenção e Conservação de Miradouros e Espaços Ajudados	6.250,00	8.000,00	5.000,00	3.500,00	12.750,00	
0103	02022508	Serviços para Eventos	1.000,00	1.700,00	3.000,00	1.500,00	1.200,00	
0103	02022599	Outros serviços	100,00	805,00	0,00	0,00	905,00	
D3		Juros e outros encargos	0,00	0,00	0,00	0,00	0,00	
D4		Transferências e subsídios correntes	8.700,00	7.880,00	4.704,00	6.000,00	17.876,00	
D4.1		Transferências correntes	8.700,00	7.880,00	4.704,00	6.000,00	17.876,00	
D4.1.1		Administrações públicas	50,00	2.500,00	1.004,00	500,00	2.046,00	
D4.1.1.1		Administração central-Estado	0,00	0,00	0,00	0,00	0,00	
D4.1.1.2		Administração central-Outras entidades	0,00	0,00	0,00	0,00	0,00	
D4.1.1.3		Segurança social	50,00	2.500,00	1.004,00	500,00	2.046,00	
0103	04060201	Programas Ocupacionais	50,00	2.500,00	1.004,00	500,00	2.046,00	
D4.1.1.4		Administração regional	0,00	0,00	0,00	0,00	0,00	
D4.1.1.5		Administração local	0,00	0,00	0,00	0,00	0,00	
D4.1.2		Entidades do setor não lucrativo	8.600,00	2.880,00	1.200,00	5.000,00	15.280,00	
0103	04070101	Sociedade Santa Beatriz das Quatro Ribeiras	1.000,00	0,00	0,00	0,00	1.000,00	
0103	04070102	Comissão Fabricqueira da Igreja	1.400,00	0,00	0,00	0,00	1.400,00	
0103	04070103	Festas de Sr Beatriz das Quatro Ribeiras	2.000,00	1.280,00	0,00	0,00	3.280,00	
0103	04070104	Casa do Povo	1.500,00	0,00	0,00	0,00	1.500,00	
0103	04070105	Império das Quatro Ribeiras	600,00	1.200,00	0,00	0,00	1.800,00	
0103	04070199	Apoios a Outras Instituições	2.100,00	400,00	1.200,00	5.000,00	6.300,00	



Modificações Orçamentais da Despesa

Classificação Económica		Despesa					Dotações Corrigidas	Observações
Código	Descrição	Dotações Iniciais	Modificações Orçamentais			Dotações Corrigidas		
			Inscrições/ Reforços	Diminuições/ Anulações	Crédito Especial			
D7.1.1	Administrações públicas	0,00	0,00	0,00	0,00	0,00	0,00	
D7.1.1.1	Administração central-Estado	0,00	0,00	0,00	0,00	0,00	0,00	
D7.1.1.2	Administração central-Outras entidades	0,00	0,00	0,00	0,00	0,00	0,00	
D7.1.1.3	Segurança social	0,00	0,00	0,00	0,00	0,00	0,00	
D7.1.1.4	Administração regional	0,00	0,00	0,00	0,00	0,00	0,00	
D7.1.1.5	Administração local	0,00	0,00	0,00	0,00	0,00	0,00	
D7.1.2	Entidades do setor não lucrativo	0,00	0,00	0,00	0,00	0,00	0,00	
D7.1.3	Famílias	0,00	0,00	0,00	0,00	0,00	0,00	
D7.1.4	Outras	0,00	0,00	0,00	0,00	0,00	0,00	
D7.2	Subsídios de capital	0,00	0,00	0,00	0,00	0,00	0,00	
D8	Outras despesas de capital	0,00	0,00	0,00	0,00	0,00	0,00	
D9	Despesa com ativos financeiros	0,00	0,00	0,00	0,00	0,00	0,00	
D10	Despesa com passivos financeiros	0,00	0,00	0,00	0,00	0,00	0,00	
<b>T o t a l</b>		122.690,00	123.799,00	71.626,00	71.950,58	246.813,58		

Orgão Executivo: Em 16 de Avril de 2026  
Assinado: Isabel Avelar  
Assinado: Beneditus Tomensky  
Assinado: Jessica Silva



Contratação administrativa - situação dos contratos

Ano: 2025

Denominação	NRC	Objeto	Contrato		Visto do tribunal de contas		Data 1º pagamento		Pagamento do período						Pagamentos acumulados					
			Valor do contrato	Preço contratual	Nº registo	Data	Data 1º pagamento	Trabalhos normais	Revisão de preços	Trabalhos a mais	Trabalhos de suprimento de erros e omissões a mais	Outros trabalhos incluindo os trabalhos a menos	Trabalhos normais	Revisão de preços	Trabalhos a mais	Trabalhos de suprimento de erros e omissões	Outros trabalhos incluindo os trabalhos a menos			
Bloco Poelbo, Lda	509443710	AUT.1	4.598,53	4.598,53			15/11/2025	0,00	0,00	0,00	0,00	0,00	0,00	0,00	0,00	0,00	0,00	0,00	0,00	
Rumosento, unipessoal lda	509873856	AUT.2	272,60	272,60			11/10/2025	0,00	0,00	0,00	0,00	0,00	0,00	0,00	0,00	0,00	0,00	0,00	0,00	
PROMOTORA, Lda	512057788	AUT.3	7,03	7,03			09/10/2025	0,00	0,00	0,00	0,00	0,00	0,00	0,00	0,00	0,00	0,00	0,00	0,00	
Electro Cruzano de Mana da Trindade, Pires	126659622	AUT.4	1.224,02	1.224,02			10/10/2025	0,00	0,00	0,00	0,00	0,00	0,00	0,00	0,00	0,00	0,00	0,00	0,00	
Jogge F. Nunes - Aluminios, Unipessoal Lda	516188500	AUT.5	2.340,00	2.340,00			11/10/2025	0,00	0,00	0,00	0,00	0,00	0,00	0,00	0,00	0,00	0,00	0,00	0,00	
Jogge F. Nunes - Aluminios, Unipessoal Lda	516188500	AUT.6	25,00	25,00			10/10/2025	0,00	0,00	0,00	0,00	0,00	0,00	0,00	0,00	0,00	0,00	0,00	0,00	
Jogge F. Nunes - Aluminios, Unipessoal Lda	516188500	AUT.7	2.340,00	2.340,00			13/10/2025	0,00	0,00	0,00	0,00	0,00	0,00	0,00	0,00	0,00	0,00	0,00	0,00	
SISDIAS, Lda	512062564	AUT.8	2.674,82	2.674,82			01/01/2025	0,00	0,00	0,00	0,00	0,00	0,00	0,00	0,00	0,00	0,00	0,00	0,00	

(Processado por computador)



## Transferências de Despesa

Entidade	NIF	NIF Estrangeiro?	Pessoa Singular?	Finalidade	Disposições Legais	Orçamentadas	Autorizadas	Pagas	Devolução de transferências/ subsídios	Descrição
<b>CORRENTE</b>										
Comissão Fabricheira da Igreja Paroquial das Quatro Ribeiras	512004027			Comissão Fabricheira da Igreja	alínea o) do nº 1 do artº 1º da Lei nº75/2013	1 400,00	1 150,00	1 150,00		Comissão Fabricheira da Igreja
Comissão de Festas de Stª Beatriz das Quatro Ribeiras	512020779			Festas de Stª Beatriz das Quatro Ribeiras	alínea o) do nº 1 do artº 1º da Lei nº75/2013	1 510,00	1 280,00	1 280,00		Festas de Stª Beatriz das Quatro Ribeiras
Comissão de Festas de Sta Barbara das 4 Ribeiras	244200106			Festas de Stª Beatriz das Quatro Ribeiras	alínea o) do nº 1 do artº 1º da Lei nº75/2013	1 770,00	1 500,00	1 500,00		Festas de Stª Beatriz das Quatro Ribeiras
Império das Quatro Ribeiras	509017959			Império das Quatro Ribeiras	alínea o) do nº 1 do artº 1º da Lei nº75/2013	1 800,00	1 800,00	1 800,00		Império das Quatro Ribeiras
Escola Básica Integrada de Biscuitos	672000857			Apoios a Outras Instituições	alínea o) do nº 1 do artº 1º da Lei nº75/2013	466,00	350,00	350,00		Apoios a Outras Instituições
Comissão Organizadora do Torneio de Pesca Quatro Ribeiras	512007985			Apoios a Outras Instituições	alínea o) do nº 1 do artº 1º da Lei nº75/2013	466,00	350,00	350,00		Apoios a Outras Instituições
Escola Secundária Vitorino Nemésio	672001764			Apoios a Outras Instituições	alínea o) do nº 1 do artº 1º da Lei nº75/2013	133,00	100,00	100,00		Apoios a Outras Instituições
Casa do Povo dos Biscuitos	512006954			Apoios a Outras Instituições	alínea o) do nº 1 do artº 1º da Lei nº75/2013	133,00	100,00	100,00		Apoios a Outras Instituições
Associação Humanitária de Bombeiros Voluntários de A.H.	512012890			Apoios a Outras Instituições	alínea o) do nº 1 do artº 1º da Lei nº75/2013	100,00	75,00	75,00		Apoios a Outras Instituições
Catequese Santa Beatriz - Quatro Ribeiras	512040427			Apoios a Outras Instituições	alínea o) do nº 1 do artº 1º da Lei nº75/2013	665,00	500,00	500,00		Apoios a Outras Instituições
Francisco José Meneses Martins	231610173			Apoios a Outras Instituições	alínea o) do nº 1 do artº 1º da Lei nº75/2013	133,00	100,00	100,00		Apoios a Outras Instituições
José Valentim - coordenador do jogo de pau	152714391			Apoios a Outras Instituições	alínea o) do nº 1 do artº 1º da Lei nº75/2013	1 742,00	1 309,00	1 309,00		Apoios a Outras Instituições
Apoio ao Bailinho de Carnaval 2025	253222176			Apoios a Outras Instituições	alínea o) do nº 1 do artº 1º da Lei nº75/2013	1 663,00	1 250,00	1 250,00		Apoios a Outras Instituições
Carnaval Senhor 2024 das Quatro Ribeiras				Apoios a Outras Instituições	alínea o) do nº 1 do artº 1º da Lei nº75/2013	399,00	300,00	300,00		Apoios a Outras Instituições
Apoio ao Carnaval 2025				Apoios a Outras Instituições	alínea o) do nº 1 do artº 1º da Lei nº75/2013	400,00	300,00	300,00		Apoios a Outras Instituições
<b>TOTAL CORRENTE</b>						<b>12 780,00</b>	<b>10 464,00</b>	<b>10 464,00</b>		
<b>T o t a l</b>						<b>12 780,00</b>	<b>10 464,00</b>	<b>10 464,00</b>		

## Outras divulgações

1. As peças de relato EC e DPPI não foram enviadas à DGAL através do SISAL por estarem bloqueadas de acordo com a informação reportada no portal da entidade:

«[07/02/2022] Foi inibida a possibilidade de envio ou retificação de informação correspondente às peças de relato EC e DPPI, dado que as mesmas estão num processo de reestruturação, em articulação com entidades externas à DGAL.

Só serão de novo disponibilizadas para envio, quando a estrutura das mesmas for considerada estável.»

A data de encerramento da gerência as mesmas ainda se encontravam encerradas.



*Extracto de recibos por cobrar*

Estado: Liquidação  
 Data inicial: Data final:  
 Fornecedor:  
 Económica:

Lançamento	Linha	Descrição	Nº	Valor	VI.Pendente	Fornecedor	Data	Dt.Venc.
20 - Ambiente	1	Ambiente	20	7.484,00	7.484,00	048	31/12/2025	31/12/2025
				7.484,00	7.484,00			
				7.484,00	7.484,00			



## Caracterização da Entidade

### 1. IDENTIFICAÇÃO

**Designação:** Freguesia de Quatro Ribeiras  
**NIPC:** 512074291  
**Natureza:** Pessoa coletiva do direito público  
**Endereço Postal:** Cruzeiro  
**Telefone/Fax:** 295 908 231 / 295 908 286  
**Endereço correio eletrónico:** geral@jf4ribeiras.com

**Tem serviços de natureza consultiva e/ou serviços de fiscalização?** Sim  Não

**Organograma:** Sim  Não

### 2. LEGISLAÇÃO

**Regime Financeiro:** Lei 73/2013 de 3 de Setembro  
**Regime Jurídico:** Lei 75/2013 de 12 de Setembro

### 3. PARTICIPAÇÕES DA ENTIDADE

Sim Não

Serviços Municipalizados:	<input type="checkbox"/>	<input checked="" type="checkbox"/>
Serviços Intermunicipalizados:	<input type="checkbox"/>	<input checked="" type="checkbox"/>
Entidades Intermunicipais:	<input type="checkbox"/>	<input checked="" type="checkbox"/>
Entidades Associativas Municipais:	<input type="checkbox"/>	<input checked="" type="checkbox"/>
Empresas Locais:	<input type="checkbox"/>	<input checked="" type="checkbox"/>
Empresas Participadas:	<input type="checkbox"/>	<input checked="" type="checkbox"/>
Cooperativas:	<input type="checkbox"/>	<input checked="" type="checkbox"/>
Fundações:	<input type="checkbox"/>	<input checked="" type="checkbox"/>
Entidades de outra natureza:	<input type="checkbox"/>	<input checked="" type="checkbox"/>

### 4. DESCRIÇÃO SUMÁRIA DAS ATIVIDADES

Actividades desenvolvidas no âmbito da Lei, com vista à prossecução dos interesses próprios da população residente na respectiva circunscrição administrativa.

### 5. COMPOSIÇÃO DO ORGÃO EXECUTIVO

#### 5.1. IDENTIFICAÇÃO DOS MEMBROS DO ORGÃO EXECUTIVO/CONSELHO DE ADMINISTRAÇÃO

Presidente	Bruno Narciso Meneses Lopes	01/01/2025	31/12/2025	Estrada Regional nº1 1ª 6B
Secretária	Jéssica de Fátima Borges Silva	01/01/2025	31/12/2025	Canada da Vista, 20
Tesoureiro	Délio Martins de Ávila	01/01/2025	31/12/2025	Canada do Saco nº 1



## Caracterização da Entidade

### 5.2. NÚMERO DE VEREADORES

Em regime permanência:

A meio tempo:

Restantes vereadores:

### 5.3. NÚMERO DE ELEITORES

Até 10.000

Mais de 10.000 e menos de 40.000

Igual ou superior a 40.000

### 6. ORGANIZAÇÃO CONTABILÍSTICA

Aplicação SNC-AP, desenvolvida pela NucleoData - Soluções Autárquicas.

### 7. OUTRA INFORMAÇÃO

#### 7.1. AÇÕES DE FISCALIZAÇÃO(últimos 5 anos)

Entidade :

Data da ação:

Período abrangido:

Identificação da ação:

#### 7.2. APROVAÇÃO DOS DOCUMENTOS

Data de Aprovação	
Orgão Executivo	Orgão Deliberativo

Norma de Controlo Interno e eventuais alterações

Regulamentos

Plano de Prevenção dos Riscos de Gestão e eventuais alterações

Relatório de Avaliação da Execução do Plano de Prevenção dos Riscos de Gestão

#### 7.3. INSCRIÇÃO DO SALDO DA GERÊNCIA DO ANO ANTERIOR

Data de Aprovação	
Orgão Executivo	Orgão Deliberativo

Revisão Orçamental

10/04/2025

21/04/2025

Alteração Orçamental (n.º 6, do art.º 40º RFALEI)

10/04/2025

21/04/2025

#### 7.4. INFORMAÇÃO RELATIVA À CONSOLIDAÇÃO DE CONTAS

Identificação das entidades que compõem o Grupo Público



## Caracterização da Entidade

<b>7.5. DESCENTRALIZAÇÃO ADMINISTRATIVA</b>	Sim	Não
Transferência de competências de órgãos do Estado para órgãos das autarquias locais	<input type="checkbox"/>	<input checked="" type="checkbox"/>
Transferência de competências de órgãos do Estado para órgãos das entidades	<input type="checkbox"/>	<input checked="" type="checkbox"/>
<b>7.6. DELEGAÇÃO DE COMPETÊNCIAS</b>	Sim	Não
Dos órgãos do município nos órgãos das freguesias	<input checked="" type="checkbox"/>	<input type="checkbox"/>
Dos órgãos do município nos órgãos das entidades intermunicipais	<input type="checkbox"/>	<input checked="" type="checkbox"/>
<b>7.7. INFORMAÇÃO RELATIVA A PESSOAL</b>	Sim	Não
Na eventualidade da existência de limites legais, em matéria de pessoal, indicar se os mesmos foram observados	<input type="checkbox"/>	<input checked="" type="checkbox"/>
N.º de trabalhadores a 31 de dezembro		
<b>7.8. PRAZO MÉDIO DE PAGAMENTO</b>	<b>Início do exercício</b> 0,00	<b>Fim do exercício</b> 0,00
<b>7.9. A PREENCHER, NO CASO DE SE TRATAR DE UMA ENTIDADE DE NATUREZA ASSOCIATIVA</b>		
Data da constituição		
Entidades associadas existentes no fim do exercício		
Informação sobre a existência de atividade/movimentos financeiros na gerência		
<b>7.10. CONCESSÕES DE SERVIÇOS PÚBLICOS/OBRAS PÚBLICAS</b>	Sim	Não
		<b>X</b>
Concessionário		
Objeto da concessão		
Data de celebração do contrato		
Período da concessão		
Natureza da concessão		
<b>7.11. MECANISMOS DE RECUPERAÇÃO FINANCEIRA E OUTROS PROGRAMAS DE REGULARIZAÇÃO DE DÍVIDAS A FORNECEDORES</b>	Sim	Não
	<input type="checkbox"/>	<input checked="" type="checkbox"/>

*Delegação de competências de órgãos do Estado para órgãos das autarquias locais e das entidades intermunicipais*

Entidade responsável pela transferência de competências	Delegação de competências				Recursos														
	Lei habilitante	Instrumento jurídico	Data da celebração	Período de vigência	Previsão							Execução							
					Humanos	Patrimoniais		Financeiros			Humanos	Patrimoniais		Financeiros					
						Identificação do bem	Conta PCM	Até N	Ano N	Previstos após N		Económica	Conta PCM	Até N	Ano N	Previstos após N	Económica	Conta PCM	
Autarquia	Lei 75/2013 de 12	Lei	01/01/2025	2025					12 486		0605020102						7 322		0605020102

(Processado por computador)

Demonstração de Desempenho Orçamental

RUBRICA	RECEBIMENTOS	FONTES DE FINANCIAMENTO						2024
		RECEITAS PRÓPRIAS	RECEITAS GERAIS	FINANC. UE	EMPR.	FUNDOS ALHEIOS	TOTAL	
	<b>Saldo de gerência anterior</b>						<b>71 950,58</b>	<b>48 003,95</b>
	Operações orçamentais	71 950,58					71 950,58	48 003,95
	Devolução do saldo oper.orçamentais							
	Recebimento do saldo devolvido por terceiras entidades							
	Operações de tesouraria					0,00	0,00	0,00
	<b><u>Receita corrente</u></b>							
R1	Receita fiscal	2 780,75	0,00	0,00	0,00	0,00	2 780,75	2 795,19
R1.1	<b>Impostos diretos</b>	<b>2 780,75</b>	<b>0,00</b>	<b>0,00</b>	<b>0,00</b>	<b>0,00</b>	<b>2 780,75</b>	<b>2 795,19</b>
R1.2	<b>Impostos indiretos</b>	<b>0,00</b>	<b>0,00</b>	<b>0,00</b>	<b>0,00</b>	<b>0,00</b>	<b>0,00</b>	<b>0,00</b>
R2	<b>Contribuições para sistemas de proteção social e subsistemas de saúde</b>	<b>0,00</b>	<b>0,00</b>	<b>0,00</b>	<b>0,00</b>	<b>0,00</b>	<b>0,00</b>	<b>0,00</b>
R3	<b>Taxas, multas e outras penalidades</b>	<b>78,50</b>	<b>0,00</b>	<b>0,00</b>	<b>0,00</b>	<b>0,00</b>	<b>78,50</b>	<b>29,50</b>
R4	<b>Rendimentos de propriedade</b>	<b>0,00</b>	<b>0,00</b>	<b>0,00</b>	<b>0,00</b>	<b>0,00</b>	<b>0,00</b>	<b>0,00</b>
R5	Transferências e subsídios correntes	115 790,85	0,00	0,00	0,00	0,00	115 790,85	114 208,37
R5.1	Transferências correntes	115 790,85	0,00	0,00	0,00	0,00	115 790,85	114 208,37
R5.1.1	Administrações públicas	115 790,85	0,00	0,00	0,00	0,00	115 790,85	114 208,37
R5.1.1.1	<b>Administração central-Estado</b>	<b>94 182,38</b>	<b>0,00</b>	<b>0,00</b>	<b>0,00</b>	<b>0,00</b>	<b>94 182,38</b>	<b>77 223,70</b>
R5.1.1.2	<b>Administração central-Outras entidades</b>	<b>0,00</b>	<b>0,00</b>	<b>0,00</b>	<b>0,00</b>	<b>0,00</b>	<b>0,00</b>	<b>0,00</b>
R5.1.1.3	<b>Segurança social</b>	<b>0,00</b>	<b>0,00</b>	<b>0,00</b>	<b>0,00</b>	<b>0,00</b>	<b>0,00</b>	<b>0,00</b>
R5.1.1.4	<b>Administração regional</b>	<b>0,00</b>	<b>0,00</b>	<b>0,00</b>	<b>0,00</b>	<b>0,00</b>	<b>0,00</b>	<b>9 085,00</b>
R5.1.1.5	<b>Administração local</b>	<b>21 608,47</b>	<b>0,00</b>	<b>0,00</b>	<b>0,00</b>	<b>0,00</b>	<b>21 608,47</b>	<b>27 899,67</b>
R5.1.2	<b>Exterior-UE</b>	<b>0,00</b>	<b>0,00</b>	<b>0,00</b>	<b>0,00</b>	<b>0,00</b>	<b>0,00</b>	<b>0,00</b>
R5.1.3	<b>Outras</b>	<b>0,00</b>	<b>0,00</b>	<b>0,00</b>	<b>0,00</b>	<b>0,00</b>	<b>0,00</b>	<b>0,00</b>
R5.2	<b>Subsídios correntes</b>	<b>0,00</b>	<b>0,00</b>	<b>0,00</b>	<b>0,00</b>	<b>0,00</b>	<b>0,00</b>	<b>0,00</b>
R6	<b>Venda de bens e serviços</b>	<b>0,00</b>	<b>0,00</b>	<b>0,00</b>	<b>0,00</b>	<b>0,00</b>	<b>0,00</b>	<b>0,00</b>
R7	<b>Outras receitas correntes</b>	<b>0,00</b>	<b>0,00</b>	<b>0,00</b>	<b>0,00</b>	<b>0,00</b>	<b>0,00</b>	<b>0,00</b>

Demonstração de Desempenho Orçamental

RUBRICA	RECEBIMENTOS	FONTES DE FINANCIAMENTO						2024
		RECEITAS PRÓPRIAS	RECEITAS GERAIS	FINANC. UE	EMPR.	FUNDOS ALHEIOS	TOTAL	
	<b>Total da Receita corrente</b>	118 650,10	0,00	0,00	0,00	0,00	118 650,10	117 033,06
	<b><u>Receita de capital</u></b>							
R8	Venda de bens de investimento	2 500,00	0,00	0,00	0,00	0,00	2 500,00	1 500,00
R9	Transferências e subsídios de capital	34 871,50	0,00	0,00	0,00	0,00	34 871,50	23 608,00
R9.1	Transferências de capital	34 871,50	0,00	0,00	0,00	0,00	34 871,50	23 608,00
R9.1.1	Administrações públicas	34 871,50	0,00	0,00	0,00	0,00	34 871,50	23 608,00
R9.1.1.1	Administração central-Estado	29 871,50	0,00	0,00	0,00	0,00	29 871,50	0,00
R9.1.1.2	Administração central-Outras entidades	0,00	0,00	0,00	0,00	0,00	0,00	0,00
R9.1.1.3	Segurança social	0,00	0,00	0,00	0,00	0,00	0,00	0,00
R9.1.1.4	Administração regional	0,00	0,00	0,00	0,00	0,00	0,00	23 608,00
R9.1.1.5	Administração local	5 000,00	0,00	0,00	0,00	0,00	5 000,00	0,00
R9.1.2	Exterior-UE	0,00	0,00	0,00	0,00	0,00	0,00	0,00
R9.1.3	Outras	0,00	0,00	0,00	0,00	0,00	0,00	0,00
R9.2	Subsídios de capital	0,00	0,00	0,00	0,00	0,00	0,00	0,00
R10	Outras receitas de capital	0,00	0,00	0,00	0,00	0,00	0,00	0,00
R11	Reposições não abatidas aos pagamentos	0,00	0,00	0,00	0,00	0,00	0,00	0,00
	<b>Total da Receita de capital</b>	37 371,50	0,00	0,00	0,00	0,00	37 371,50	25 108,00
	<b>Receita Efetiva</b>	156 021,60	0,00	0,00	0,00	0,00	156 021,60	142 141,06
	<b><u>Receita não efetiva</u></b>							
R12	Receita com ativos financeiros	0,00	0,00	0,00	0,00	0,00	0,00	0,00
R13	Receita com passivos financeiros	0,00	0,00	0,00	0,00	0,00	0,00	0,00
	<b>Total da Receita não efetiva</b>	0,00	0,00	0,00	0,00	0,00	0,00	0,00
	<b>Soma</b>	227 972,18	0,00	0,00	0,00	0,00	227 972,18	190 145,01
	<b>Operações de tesouraria</b>					0,00	0,00	0,00

Demonstração de Desempenho Orçamental

RUBRICA	PAGAMENTOS	FONTES DE FINANCIAMENTO						2024
		RECEITAS PRÓPRIAS	RECEITAS GERAIS	FINANC. UE	EMPR.	FUNDOS ALHEIOS	TOTAL	
	<b><u>Despesa corrente</u></b>							
D1	Despesas com o pessoal	21 051,81	0,00	0,00	0,00	0,00	21 051,81	17 192,19
D1.1	Remunerações certas e permanentes	17 548,69	0,00	0,00	0,00	0,00	17 548,69	14 769,65
D1.2	Abonos variáveis ou eventuais	527,45	0,00	0,00	0,00	0,00	527,45	383,50
D1.3	Segurança social	2 975,67	0,00	0,00	0,00	0,00	2 975,67	2 039,04
D2	Aquisição de bens e serviços	67 092,21	0,00	0,00	0,00	0,00	67 092,21	56 107,64
D3	Juros e outros encargos	0,00	0,00	0,00	0,00	0,00	0,00	0,00
D4	Transferências e subsídios correntes	10 464,00	0,00	0,00	0,00	0,00	10 464,00	7 266,00
D4.1	Transferências correntes	10 464,00	0,00	0,00	0,00	0,00	10 464,00	7 266,00
D4.1.1	Administrações públicas	0,00	0,00	0,00	0,00	0,00	0,00	0,00
D4.1.1.1	Administração central-Estado	0,00	0,00	0,00	0,00	0,00	0,00	0,00
D4.1.1.2	Administração central-Outras entidades	0,00	0,00	0,00	0,00	0,00	0,00	0,00
D4.1.1.3	Segurança social	0,00	0,00	0,00	0,00	0,00	0,00	0,00
D4.1.1.4	Administração regional	0,00	0,00	0,00	0,00	0,00	0,00	0,00
D4.1.1.5	Administração local	0,00	0,00	0,00	0,00	0,00	0,00	0,00
D4.1.2	Entidades do setor não lucrativo	10 464,00	0,00	0,00	0,00	0,00	10 464,00	7 266,00
D4.1.3	Famílias	0,00	0,00	0,00	0,00	0,00	0,00	0,00
D4.1.4	Outras	0,00	0,00	0,00	0,00	0,00	0,00	0,00
D4.2	Subsídios correntes	0,00	0,00	0,00	0,00	0,00	0,00	0,00
D5	Outras despesas correntes	870,95	0,00	0,00	0,00	0,00	870,95	790,83
	<b><u>Total da Despesa corrente</u></b>	<b>99 478,97</b>	<b>0,00</b>	<b>0,00</b>	<b>0,00</b>	<b>0,00</b>	<b>99 478,97</b>	<b>81 356,66</b>
	<b><u>Despesa de capital</u></b>							
D6	Aquisição de bens de capital	114 226,84	0,00	0,00	0,00	0,00	114 226,84	18 694,64
D7	Transferências e subsídios de capital	0,00	0,00	0,00	0,00	0,00	0,00	0,00
D7.1	Transferências de capital	0,00	0,00	0,00	0,00	0,00	0,00	0,00



Demonstração de Desempenho Orçamental

RUBRICA	PAGAMENTOS	FONTES DE FINANCIAMENTO						2024
		RECEITAS PRÓPRIAS	RECEITAS GERAIS	FINANC. UE	EMPR.	FUNDOS ALHEIOS	TOTAL	
D7.1.1	Administrações públicas	0,00	0,00	0,00	0,00	0,00	0,00	0,00
D7.1.1.1	Administração central-Estado	0,00	0,00	0,00	0,00	0,00	0,00	0,00
D7.1.1.2	Administração central-Outras entidades	0,00	0,00	0,00	0,00	0,00	0,00	0,00
D7.1.1.3	Segurança social	0,00	0,00	0,00	0,00	0,00	0,00	0,00
D7.1.1.4	Administração regional	0,00	0,00	0,00	0,00	0,00	0,00	0,00
D7.1.1.5	Administração local	0,00	0,00	0,00	0,00	0,00	0,00	0,00
D7.1.2	Entidades do setor não lucrativo	0,00	0,00	0,00	0,00	0,00	0,00	0,00
D7.1.3	Famílias	0,00	0,00	0,00	0,00	0,00	0,00	0,00
D7.1.4	Outras	0,00	0,00	0,00	0,00	0,00	0,00	0,00
D7.2	Subsídios de capital	0,00	0,00	0,00	0,00	0,00	0,00	0,00
D8	Outras despesas de capital	0,00	0,00	0,00	0,00	0,00	0,00	18 143,13
	<b>Total da Despesa de capital</b>	<b>114 226,84</b>	<b>0,00</b>	<b>0,00</b>	<b>0,00</b>	<b>0,00</b>	<b>114 226,84</b>	<b>36 837,77</b>
	<b>Despesa Efetiva</b>	<b>213 705,81</b>	<b>0,00</b>	<b>0,00</b>	<b>0,00</b>	<b>0,00</b>	<b>213 705,81</b>	<b>118 194,43</b>
	<b><u>Despesa não efetiva</u></b>							
D10	Despesa com passivos financeiros	0,00	0,00	0,00	0,00	0,00	0,00	0,00
D9	Despesa com ativos financeiros	0,00	0,00	0,00	0,00	0,00	0,00	0,00
	<b>Total da Despesa não efetiva</b>	<b>0,00</b>	<b>0,00</b>	<b>0,00</b>	<b>0,00</b>	<b>0,00</b>	<b>0,00</b>	<b>0,00</b>
	<b>Soma</b>	<b>213 705,81</b>	<b>0,00</b>	<b>0,00</b>	<b>0,00</b>	<b>0,00</b>	<b>213 705,81</b>	<b>118 194,43</b>
	<b>Operações de tesouraria</b>					<b>0,00</b>	<b>0,00</b>	<b>0,00</b>



Demonstração de Desempenho Orçamental

RUBRICA	PAGAMENTOS	FONTES DE FINANCIAMENTO						2024
		RECEITAS PRÓPRIAS	RECEITAS GERAIS	FINANC. UE	EMPR.	FUNDOS ALHEIOS	TOTAL	
	<b>Saldo para a gerência seguinte</b>						<b>14 266,37</b>	<b>71 950,58</b>
	Operações orçamentais	14 266,37					14 266,37	71 950,58
	Operações de tesouraria						0,00	0,00
	<b>Saldo Global</b>	<b>-57 684,21</b>	<b>0,00</b>	<b>0,00</b>	<b>0,00</b>	<b>0,00</b>	<b>-57 684,21</b>	<b>23 946,63</b>
	Despesa primária	213 705,81	0,00	0,00	0,00	0,00	213 705,81	118 194,43
	Saldo corrente	19 171,13	0,00	0,00	0,00	0,00	19 171,13	35 676,40
	Saldo de capital	-76 855,34	0,00	0,00	0,00	0,00	-76 855,34	-11 729,77
	Saldo primário	-57 684,21	0,00	0,00	0,00	0,00	-57 684,21	23 946,63
	Receita total	227 972,18	0,00	0,00	0,00	0,00	<b>227 972,18</b>	<b>190 145,01</b>
	Despesa total	213 705,81	0,00	0,00	0,00	0,00	<b>213 705,81</b>	<b>118 194,43</b>

Demonstração de Execução Orçamental da Despesa

Rubrica	Descrição	Despesas por pagar de Períodos Anteriores	Previsões Corrigidas	Cativos / Descativos	Compro-missos	Obrigações	Despesas Pagas Líquidas de Reposições			Compromissos a transitar	Obrigações por Pagar	Grau de Execução Orçamental		
							Períodos Anteriores	Período Corrente	Total			Períodos Anteriores	Período Corrente	
<b>Despesa corrente</b>														
	Autarquia	126,30	246.813,58	0,00	213.816,80	213.816,80	111,07	213.594,74	213 705,81	0,00	110,99	87,94 %	86,54 %	
	Administração Autárquica	126,30	246.813,58	0,00	213.816,80	213.816,80	111,07	213.594,74	213 705,81	0,00	110,99	87,94 %	86,54 %	
01	Despesas com o pessoal	72,11	22.369,00	0,00	21.147,57	21.147,57	72,11	20.979,70	21 051,81	0,00	95,76	100,00 %	93,79 %	
0101	Remunerações certas e permanentes	72,11	18.466,00	0,00	17.644,45	17.644,45	72,11	17.476,58	17 548,69	0,00	95,76	100,00 %	94,64 %	
010101	Titulares de órgãos de soberania e membros de órgãos autárquicos	72,11	16.055,00	0,00	15.233,77	15.233,77	72,11	15.065,90	15 138,01	0,00	95,76	100,00 %	93,84 %	
<b>01010101</b>	<b>Membros da Junta de Freguesia</b>	<b>72,11</b>	<b>16.055,00</b>	<b>0,00</b>	<b>15.233,77</b>	<b>15.233,77</b>	<b>72,11</b>	<b>15.065,90</b>	<b>15 138,01</b>	<b>0,00</b>	<b>95,76</b>	<b>100,00 %</b>	<b>93,84 %</b>	
<b>010111</b>	<b>Representação</b>	<b>0,00</b>	<b>2.411,00</b>	<b>0,00</b>	<b>2.410,68</b>	<b>2.410,68</b>	<b>0,00</b>	<b>2.410,68</b>	<b>2 410,68</b>	<b>0,00</b>	<b>0,00</b>	<b>0,00 %</b>	<b>99,99 %</b>	
0102	Abonos variáveis ou eventuais	0,00	923,00	0,00	527,45	527,45	0,00	527,45	527,45	0,00	0,00	0,00 %	57,15 %	
010213	Outros suplementos e prémios	0,00	923,00	0,00	527,45	527,45	0,00	527,45	527,45	0,00	0,00	0,00 %	57,15 %	
01021303	Senhas de Presença	0,00	923,00	0,00	527,45	527,45	0,00	527,45	527,45	0,00	0,00	0,00 %	57,15 %	
<b>0102130301</b>	<b>Membros da Assembleia de Freguesia</b>	<b>0,00</b>	<b>923,00</b>	<b>0,00</b>	<b>527,45</b>	<b>527,45</b>	<b>0,00</b>	<b>527,45</b>	<b>527,45</b>	<b>0,00</b>	<b>0,00</b>	<b>0,00 %</b>	<b>57,15 %</b>	
0103	Segurança social	0,00	2.980,00	0,00	2.975,67	2.975,67	0,00	2.975,67	2 975,67	0,00	0,00	0,00 %	99,85 %	
010305	Contribuições para a segurança social	0,00	2.980,00	0,00	2.975,67	2.975,67	0,00	2.975,67	2 975,67	0,00	0,00	0,00 %	99,85 %	
01030502	Segurança social do pessoal em regime de contrato de trabalho em funções públicas (RCTFP)	0,00	2.980,00	0,00	2.975,67	2.975,67	0,00	2.975,67	2 975,67	0,00	0,00	0,00 %	99,85 %	
<b>0103050202</b>	<b>Segurança social - Regime geral</b>	<b>0,00</b>	<b>2.980,00</b>	<b>0,00</b>	<b>2.975,67</b>	<b>2.975,67</b>	<b>0,00</b>	<b>2.975,67</b>	<b>2 975,67</b>	<b>0,00</b>	<b>0,00</b>	<b>0,00 %</b>	<b>99,85 %</b>	
02	Aquisição de bens e serviços	54,19	87.870,08	0,00	67.107,44	67.107,44	38,96	67.053,25	67 092,21	0,00	15,23	71,90 %	76,31 %	
0201	Aquisição de bens	0,00	28.226,00	0,00	18.154,94	18.154,94	0,00	18.154,94	18 154,94	0,00	0,00	0,00 %	64,32 %	
020101	Matérias-primas e subsidiárias	0,00	1.500,00	0,00	299,18	299,18	0,00	299,18	299,18	0,00	0,00	0,00 %	19,95 %	
<b>02010101</b>	<b>Herbicidas</b>	<b>0,00</b>	<b>1.500,00</b>	<b>0,00</b>	<b>299,18</b>	<b>299,18</b>	<b>0,00</b>	<b>299,18</b>	<b>299,18</b>	<b>0,00</b>	<b>0,00</b>	<b>0,00 %</b>	<b>19,95 %</b>	
020102	Combustíveis e lubrificantes	0,00	2.350,00	0,00	302,20	302,20	0,00	302,20	302,20	0,00	0,00	0,00 %	12,86 %	
<b>02010201</b>	<b>Gasolina</b>	<b>0,00</b>	<b>1.650,00</b>	<b>0,00</b>	<b>283,99</b>	<b>283,99</b>	<b>0,00</b>	<b>283,99</b>	<b>283,99</b>	<b>0,00</b>	<b>0,00</b>	<b>0,00 %</b>	<b>17,21 %</b>	
<b>02010299</b>	<b>Outros</b>	<b>0,00</b>	<b>700,00</b>	<b>0,00</b>	<b>18,21</b>	<b>18,21</b>	<b>0,00</b>	<b>18,21</b>	<b>18,21</b>	<b>0,00</b>	<b>0,00</b>	<b>0,00 %</b>	<b>2,60 %</b>	
<b>020103</b>	<b>Munições, explosivos e artificios</b>	<b>0,00</b>	<b>10,00</b>	<b>0,00</b>	<b>0,00</b>	<b>0,00</b>	<b>0,00</b>	<b>0,00</b>	<b>0,00</b>	<b>0,00</b>	<b>0,00</b>	<b>0,00 %</b>	<b>0,00 %</b>	
<b>020104</b>	<b>Limpeza e higiene</b>	<b>0,00</b>	<b>750,00</b>	<b>0,00</b>	<b>95,29</b>	<b>95,29</b>	<b>0,00</b>	<b>95,29</b>	<b>95,29</b>	<b>0,00</b>	<b>0,00</b>	<b>0,00 %</b>	<b>12,71 %</b>	
<b>020107</b>	<b>Vestuário e artigos pessoais</b>	<b>0,00</b>	<b>1.060,00</b>	<b>0,00</b>	<b>0,00</b>	<b>0,00</b>	<b>0,00</b>	<b>0,00</b>	<b>0,00</b>	<b>0,00</b>	<b>0,00</b>	<b>0,00 %</b>	<b>0,00 %</b>	
<b>020108</b>	<b>Material de escritório</b>	<b>0,00</b>	<b>1.660,00</b>	<b>0,00</b>	<b>363,95</b>	<b>363,95</b>	<b>0,00</b>	<b>363,95</b>	<b>363,95</b>	<b>0,00</b>	<b>0,00</b>	<b>0,00 %</b>	<b>21,92 %</b>	
<b>020111</b>	<b>Material de consumo clínico</b>	<b>0,00</b>	<b>100,00</b>	<b>0,00</b>	<b>0,00</b>	<b>0,00</b>	<b>0,00</b>	<b>0,00</b>	<b>0,00</b>	<b>0,00</b>	<b>0,00</b>	<b>0,00 %</b>	<b>0,00 %</b>	
<b>020114</b>	<b>Outro material - Peças</b>	<b>0,00</b>	<b>700,00</b>	<b>0,00</b>	<b>0,00</b>	<b>0,00</b>	<b>0,00</b>	<b>0,00</b>	<b>0,00</b>	<b>0,00</b>	<b>0,00</b>	<b>0,00 %</b>	<b>0,00 %</b>	
<b>Total</b>		<b>72,11</b>	<b>30.499,00</b>	<b>0,00</b>	<b>22.208,19</b>	<b>22.208,19</b>	<b>72,11</b>	<b>22.040,32</b>	<b>22 112,43</b>	<b>0,00</b>	<b>95,76</b>	<b>100,00 %</b>	<b>72,27 %</b>	

**Demonstração de Execução Orçamental da Despesa**

Rubrica	Descrição	Despesas por pagar de Períodos Anteriores	Previsões Corrigidas	Cativos / Descativos	Compro-missos	Obrigações	Despesas Pagas Líquidas de Reposições			Compromissos a transitar	Obrigações por Pagar	Grau de Execução Orçamental	
							Períodos Anteriores	Período Corrente	Total			Períodos Anteriores	Período Corrente
020115	Prémios, condecorações e ofertas	0,00	3.300,00	0,00	2.854,79	2.854,79	0,00	2.854,79	2 854,79	0,00	0,00	0,00 %	86,51 %
020117	Ferramentas e utensílios	0,00	1.300,00	0,00	553,85	553,85	0,00	553,85	553,85	0,00	0,00	0,00 %	42,60 %
020119	Artigos honoríficos e de decoração	0,00	850,00	0,00	780,00	780,00	0,00	780,00	780,00	0,00	0,00	0,00 %	91,76 %
020120	Material de educação, cultura e recreio	0,00	219,00	0,00	207,00	207,00	0,00	207,00	207,00	0,00	0,00	0,00 %	94,52 %
02012001	Jornal Diário Insular	0,00	204,00	0,00	192,00	192,00	0,00	192,00	192,00	0,00	0,00	0,00 %	94,12 %
02012002	Jornal da Praia	0,00	15,00	0,00	15,00	15,00	0,00	15,00	15,00	0,00	0,00	0,00 %	100,00 %
020121	Outros bens	0,00	14.427,00	0,00	12.698,68	12.698,68	0,00	12.698,68	12 698,68	0,00	0,00	0,00 %	88,02 %
02012101	Materiais para Conservação de Bens	0,00	12.067,00	0,00	11.984,87	11.984,87	0,00	11.984,87	11 984,87	0,00	0,00	0,00 %	99,32 %
02012102	Cemitério	0,00	300,00	0,00	277,70	277,70	0,00	277,70	277,70	0,00	0,00	0,00 %	92,57 %
02012103	Manutenção e Conservação de Miradouros e Espaços Ajudados	0,00	1.010,00	0,00	390,00	390,00	0,00	390,00	390,00	0,00	0,00	0,00 %	38,61 %
02012104	Bens para Eventos	0,00	500,00	0,00	46,11	46,11	0,00	46,11	46,11	0,00	0,00	0,00 %	9,22 %
02012199	Outros Bens	0,00	550,00	0,00	0,00	0,00	0,00	0,00	0,00	0,00	0,00	0,00 %	0,00 %
0202	Aquisição de serviços	54,19	59.644,08	0,00	48.952,50	48.952,50	38,96	48.898,31	48 937,27	0,00	15,23	71,90 %	81,98 %
020201	Encargos das instalações	28,06	12.500,00	0,00	11.039,13	11.039,13	28,06	11.011,07	11 039,13	0,00	0,00	100,00 %	88,09 %
020202	Limpeza e higiene	0,00	1.200,00	0,00	1.000,00	1.000,00	0,00	1.000,00	1 000,00	0,00	0,00	0,00 %	83,33 %
020203	Conservação de bens	15,23	3.290,00	0,00	45,23	45,23	0,00	30,00	30,00	0,00	15,23	0,00 %	0,91 %
02020301	Carregador de Gado	0,00	90,00	0,00	0,00	0,00	0,00	0,00	0,00	0,00	0,00	0,00 %	0,00 %
02020302	Caminhos Agrícolas	15,23	1.000,00	0,00	15,23	15,23	0,00	0,00	0,00	0,00	15,23	0,00 %	0,00 %
02020303	Cemitério	0,00	700,00	0,00	0,00	0,00	0,00	0,00	0,00	0,00	0,00	0,00 %	0,00 %
02020304	Conservação de Chafarizes	0,00	0,00	0,00	0,00	0,00	0,00	0,00	0,00	0,00	0,00	0,00 %	0,00 %
02020305	Sede da Junta	0,00	1.000,00	0,00	30,00	30,00	0,00	30,00	30,00	0,00	0,00	0,00 %	3,00 %
02020309	Mao-de-obra para outras conservações	0,00	500,00	0,00	0,00	0,00	0,00	0,00	0,00	0,00	0,00	0,00 %	0,00 %
020209	Comunicações	10,90	1.550,00	0,00	797,50	797,50	10,90	786,60	797,50	0,00	0,00	100,00 %	50,75 %
020211	Representação dos serviços	0,00	500,00	0,00	0,00	0,00	0,00	0,00	0,00	0,00	0,00	0,00 %	0,00 %
020212	Seguros	0,00	250,00	0,00	0,00	0,00	0,00	0,00	0,00	0,00	0,00	0,00 %	0,00 %
020213	Deslocações e estadas	0,00	50,00	0,00	0,00	0,00	0,00	0,00	0,00	0,00	0,00	0,00 %	0,00 %
020214	Estudos, pareceres, projectos e consultadoria	0,00	3.065,00	0,00	2.953,32	2.953,32	0,00	2.953,32	2 953,32	0,00	0,00	0,00 %	96,36 %
020217	Publicidade	0,00	0,00	0,00	0,00	0,00	0,00	0,00	0,00	0,00	0,00	0,00 %	0,00 %
020219	Assistência técnica	0,00	815,08	0,00	559,22	559,22	0,00	559,22	559,22	0,00	0,00	0,00 %	68,61 %
020220	Outros trabalhos especializados	0,00	100,00	0,00	0,87	0,87	0,00	0,87	0,87	0,00	0,00	0,00 %	0,87 %
<b>Total</b>		<b>126,30</b>	<b>73.915,08</b>	<b>0,00</b>	<b>55.697,78</b>	<b>55.697,78</b>	<b>111,07</b>	<b>55.475,72</b>	<b>55 586,79</b>	<b>0,00</b>	<b>110,99</b>	<b>87,94 %</b>	<b>75,05 %</b>

Demonstração de Execução Orçamental da Despesa

Rubrica	Descrição	Despesas por pagar de Períodos Anteriores	Previsões Corrigidas	Cativos / Descativos	Compro-missos	Obrigações	Despesas Pagas Líquidas de Reposições			Compromissos a transitar	Obrigações por Pagar	Grau de Execução Orçamental	
							Períodos Anteriores	Período Corrente	Total			Períodos Anteriores	Período Corrente
020224	Encargos de cobrança de receitas	0,00	350,00	0,00	69,68	69,68	0,00	69,68	69,68	0,00	0,00	0,00 %	19,91 %
020225	Outros serviços	0,00	35.974,00	0,00	32.487,55	32.487,55	0,00	32.487,55	32.487,55	0,00	0,00	0,00 %	90,31 %
02022501	Coveiro	0,00	2.250,00	0,00	1.560,00	1.560,00	0,00	1.560,00	1.560,00	0,00	0,00	0,00 %	69,33 %
02022502	Limpeza Bermas, Valetas, Zona Balnear e Miradouro	0,00	8.585,00	0,00	8.300,00	8.300,00	0,00	8.300,00	8.300,00	0,00	0,00	0,00 %	96,68 %
02022505	Recolha de resíduos, desobstrução de linhas de água e operações biodiversidade	0,00	7.884,00	0,00	7.483,75	7.483,75	0,00	7.483,75	7.483,75	0,00	0,00	0,00 %	94,92 %
02022506	Limpeza do Pavilhão	0,00	2.400,00	0,00	2.400,00	2.400,00	0,00	2.400,00	2.400,00	0,00	0,00	0,00 %	100,00 %
02022507	Manutenção e Conservação de Miradouros e Espaços Ajardinados	0,00	12.750,00	0,00	10.673,00	10.673,00	0,00	10.673,00	10.673,00	0,00	0,00	0,00 %	83,71 %
02022508	Serviços para Eventos	0,00	1.200,00	0,00	1.166,00	1.166,00	0,00	1.166,00	1.166,00	0,00	0,00	0,00 %	97,17 %
02022599	Outros serviços	0,00	905,00	0,00	904,80	904,80	0,00	904,80	904,80	0,00	0,00	0,00 %	99,98 %
04	Transferências correntes	0,00	17.876,00	0,00	10.464,00	10.464,00	0,00	10.464,00	10.464,00	0,00	0,00	0,00 %	58,54 %
0406	Segurança social	0,00	2.046,00	0,00	0,00	0,00	0,00	0,00	0,00	0,00	0,00	0,00 %	0,00 %
040602	Outras transferências	0,00	2.046,00	0,00	0,00	0,00	0,00	0,00	0,00	0,00	0,00	0,00 %	0,00 %
04060201	Programas Ocupacionais	0,00	2.046,00	0,00	0,00	0,00	0,00	0,00	0,00	0,00	0,00	0,00 %	0,00 %
0407	Instituições sem fins lucrativos	0,00	15.280,00	0,00	10.464,00	10.464,00	0,00	10.464,00	10.464,00	0,00	0,00	0,00 %	68,48 %
040701	Instituições sem fins lucrativos	0,00	15.280,00	0,00	10.464,00	10.464,00	0,00	10.464,00	10.464,00	0,00	0,00	0,00 %	68,48 %
04070101	Sociedade Santa Beatriz das Quatro Ribeiras	0,00	1.000,00	0,00	0,00	0,00	0,00	0,00	0,00	0,00	0,00	0,00 %	0,00 %
04070102	Comissão Fabriqueira da Igreja	0,00	1.400,00	0,00	1.150,00	1.150,00	0,00	1.150,00	1.150,00	0,00	0,00	0,00 %	82,14 %
04070103	Festas de Stª Beatriz das Quatro Ribeiras	0,00	3.280,00	0,00	2.780,00	2.780,00	0,00	2.780,00	2.780,00	0,00	0,00	0,00 %	84,76 %
04070104	Casa do Povo	0,00	1.500,00	0,00	0,00	0,00	0,00	0,00	0,00	0,00	0,00	0,00 %	0,00 %
04070105	Império das Quatro Ribeiras	0,00	1.800,00	0,00	1.800,00	1.800,00	0,00	1.800,00	1.800,00	0,00	0,00	0,00 %	100,00 %
04070199	Apoios a Outras Instituições	0,00	6.300,00	0,00	4.734,00	4.734,00	0,00	4.734,00	4.734,00	0,00	0,00	0,00 %	75,14 %
0408	Famílias	0,00	550,00	0,00	0,00	0,00	0,00	0,00	0,00	0,00	0,00	0,00 %	0,00 %
040802	Outras	0,00	550,00	0,00	0,00	0,00	0,00	0,00	0,00	0,00	0,00	0,00 %	0,00 %
04080201	Programas ocupacionais	0,00	550,00	0,00	0,00	0,00	0,00	0,00	0,00	0,00	0,00	0,00 %	0,00 %
06	Outras despesas correntes	0,00	1.031,00	0,00	870,95	870,95	0,00	870,95	870,95	0,00	0,00	0,00 %	84,48 %
0602	Diversas	0,00	1.031,00	0,00	870,95	870,95	0,00	870,95	870,95	0,00	0,00	0,00 %	84,48 %
060203	Outras	0,00	1.031,00	0,00	870,95	870,95	0,00	870,95	870,95	0,00	0,00	0,00 %	84,48 %
06020304	Serviços bancários	0,00	445,00	0,00	354,87	354,87	0,00	354,87	354,87	0,00	0,00	0,00 %	79,75 %
0602030401	Livros de Cheques	0,00	345,00	0,00	260,00	260,00	0,00	260,00	260,00	0,00	0,00	0,00 %	75,36 %
<b>Total</b>		<b>126,30</b>	<b>128.460,08</b>	<b>0,00</b>	<b>98.979,01</b>	<b>98.979,01</b>	<b>111,07</b>	<b>98.756,95</b>	<b>98.868,02</b>	<b>0,00</b>	<b>110,99</b>	<b>87,94 %</b>	<b>76,88 %</b>

**Demonstração de Execução Orçamental da Despesa**

Rubrica	Descrição	Despesas por pagar de Períodos Anteriores	Previsões Corrigidas	Cativos / Descativos	Compro-missos	Obrigações	Despesas Pagas Líquidas de Reposições			Compromissos a transitar	Obrigações por Pagar	Grau de Execução Orçamental	
							Períodos Anteriores	Período Corrente	Total			Períodos Anteriores	Período Corrente
0602030402	Comissões Bancárias	0,00	100,00	0,00	94,87	94,87	0,00	94,87	94,87	0,00	0,00	0,00 %	94,87 %
06020305	Outras	0,00	586,00	0,00	516,08	516,08	0,00	516,08	516,08	0,00	0,00	0,00 %	88,07 %
0602030501	ANAFRE	0,00	486,00	0,00	416,08	416,08	0,00	416,08	416,08	0,00	0,00	0,00 %	85,61 %
0602030502	GRATER	0,00	100,00	0,00	100,00	100,00	0,00	100,00	100,00	0,00	0,00	0,00 %	100,00 %
	<b>Despesa de capital</b>												
07	Aquisição de bens de capital	0,00	117.667,50	0,00	114.226,84	114.226,84	0,00	114.226,84	114.226,84	0,00	0,00	0,00 %	97,08 %
0701	Investimentos	0,00	117.667,50	0,00	114.226,84	114.226,84	0,00	114.226,84	114.226,84	0,00	0,00	0,00 %	97,08 %
070103	Edifícios	0,00	91,00	0,00	0,00	0,00	0,00	0,00	0,00	0,00	0,00	0,00 %	0,00 %
07010301	Instalações de serviços	0,00	91,00	0,00	0,00	0,00	0,00	0,00	0,00	0,00	0,00	0,00 %	0,00 %
070104	Construções diversas	0,00	75.565,50	0,00	73.388,43	73.388,43	0,00	73.388,43	73.388,43	0,00	0,00	0,00 %	97,12 %
07010412	Cemitérios	0,00	648,00	0,00	0,00	0,00	0,00	0,00	0,00	0,00	0,00	0,00 %	0,00 %
07010413	Outros	0,00	74.917,50	0,00	73.388,43	73.388,43	0,00	73.388,43	73.388,43	0,00	0,00	0,00 %	97,96 %
0701041301	Requalificação do Património Edificado da Freguesia	0,00	24.480,00	0,00	24.463,95	24.463,95	0,00	24.463,95	24.463,95	0,00	0,00	0,00 %	99,93 %
0701041303	Requalificação do Parque Infantil e Miradouro	0,00	7.079,50	0,00	7.065,76	7.065,76	0,00	7.065,76	7.065,76	0,00	0,00	0,00 %	99,81 %
0701041304	Requalificação e Recuperação de Chafarizes	0,00	6.501,00	0,00	6.500,00	6.500,00	0,00	6.500,00	6.500,00	0,00	0,00	0,00 %	99,98 %
0701041305	Requalificação de Carregador de Gado	0,00	27.478,50	0,00	26.879,09	26.879,09	0,00	26.879,09	26.879,09	0,00	0,00	0,00 %	97,82 %
0701041306	Construção de Tanque para Capitação de águas para a Lavoura	0,00	9.378,50	0,00	8.479,63	8.479,63	0,00	8.479,63	8.479,63	0,00	0,00	0,00 %	90,42 %
070111	Ferramentas e utensílios	0,00	17.151,00	0,00	17.150,01	17.150,01	0,00	17.150,01	17.150,01	0,00	0,00	0,00 %	99,99 %
070115	Outros investimentos	0,00	24.860,00	0,00	23.688,40	23.688,40	0,00	23.688,40	23.688,40	0,00	0,00	0,00 %	95,29 %
07011501	Instalação de Multibanco	0,00	6.960,00	0,00	5.800,00	5.800,00	0,00	5.800,00	5.800,00	0,00	0,00	0,00 %	83,33 %
07011504	Aquisição de Quiosque em Madeira	0,00	17.899,00	0,00	17.888,40	17.888,40	0,00	17.888,40	17.888,40	0,00	0,00	0,00 %	99,94 %
07011505	Aquisição de Mesas e Bancos	0,00	1,00	0,00	0,00	0,00	0,00	0,00	0,00	0,00	0,00	0,00 %	0,00 %
	<b>Total</b>	<b>126,30</b>	<b>246.813,58</b>	<b>0,00</b>	<b>213.816,80</b>	<b>213.816,80</b>	<b>111,07</b>	<b>213.594,74</b>	<b>213.705,81</b>	<b>0,00</b>	<b>110,99</b>	<b>87,94 %</b>	<b>86,54 %</b>

Demonstração de Execução Orçamental da Receita

Rubrica	Descrição	Previsões Corrigidas	Receitas por cobrar de Períodos Anteriores	Receitas Liquidadas	Liquidações Anuladas	Receitas Cobradas Brutas	Reembolsos e Restituições		Receitas cobradas líquidas			Receitas por cobrar no final do período	Grau de Execução Orçamental	
							Emitidos	Pagos	Períodos Anteriores	Período Corrente	Total		Períodos Anteriores	Período Corrente
<b>Receita corrente</b>														
01	Impostos diretos	3.000,00	0,00	2.780,75	219,25	2.780,75	0,00	0,00	0,00	2.780,75	2 780,75	0,00	0,00%	92,69%
0102	Outros	3.000,00	0,00	2.780,75	219,25	2.780,75	0,00	0,00	0,00	2.780,75	2 780,75	0,00	0,00%	92,69%
<b>010202</b>	<b>Imposto municipal sobre imóveis</b>	<b>3.000,00</b>	<b>0,00</b>	<b>2.780,75</b>	<b>219,25</b>	<b>2.780,75</b>	<b>0,00</b>	<b>0,00</b>	<b>0,00</b>	<b>2.780,75</b>	<b>2 780,75</b>	<b>0,00</b>	<b>0,00%</b>	<b>92,69%</b>
04	Taxas, multas e outras penalidades	101,00	0,00	78,50	0,00	78,50	0,00	0,00	0,00	78,50	78,50	0,00	0,00%	77,72%
0401	Taxas	76,00	0,00	78,50	0,00	78,50	0,00	0,00	0,00	78,50	78,50	0,00	0,00%	103,29%
040123	Taxas específicas das autarquias locais	56,00	0,00	78,50	0,00	78,50	0,00	0,00	0,00	78,50	78,50	0,00	0,00%	140,18%
<b>04012304</b>	<b>Animais</b>	<b>35,00</b>	<b>0,00</b>	<b>78,50</b>	<b>0,00</b>	<b>78,50</b>	<b>0,00</b>	<b>0,00</b>	<b>0,00</b>	<b>78,50</b>	<b>78,50</b>	<b>0,00</b>	<b>0,00%</b>	<b>224,29%</b>
<b>04012310</b>	<b>Licença sobre o ruído</b>	<b>20,00</b>	<b>0,00</b>	<b>0,00</b>	<b>0,00</b>	<b>0,00</b>	<b>0,00</b>	<b>0,00</b>	<b>0,00</b>	<b>0,00</b>	<b>0,00</b>	<b>0,00</b>	<b>0,00%</b>	<b>0,00%</b>
04012399	Outras taxas específicas das autarquias locais	1,00	0,00	0,00	0,00	0,00	0,00	0,00	0,00	0,00	0,00	0,00	0,00%	0,00%
<b>0401239999</b>	<b>Outras</b>	<b>1,00</b>	<b>0,00</b>	<b>0,00</b>	<b>0,00</b>	<b>0,00</b>	<b>0,00</b>	<b>0,00</b>	<b>0,00</b>	<b>0,00</b>	<b>0,00</b>	<b>0,00</b>	<b>0,00%</b>	<b>0,00%</b>
040199	Taxas diversas	20,00	0,00	0,00	0,00	0,00	0,00	0,00	0,00	0,00	0,00	0,00	0,00%	0,00%
<b>04019901</b>	<b>Casa Mortuária</b>	<b>20,00</b>	<b>0,00</b>	<b>0,00</b>	<b>0,00</b>	<b>0,00</b>	<b>0,00</b>	<b>0,00</b>	<b>0,00</b>	<b>0,00</b>	<b>0,00</b>	<b>0,00</b>	<b>0,00%</b>	<b>0,00%</b>
0402	Multas e outras penalidades	25,00	0,00	0,00	0,00	0,00	0,00	0,00	0,00	0,00	0,00	0,00	0,00%	0,00%
<b>040204</b>	<b>Coimas e penalidades por contra-ordenações</b>	<b>25,00</b>	<b>0,00</b>	<b>0,00</b>	<b>0,00</b>	<b>0,00</b>	<b>0,00</b>	<b>0,00</b>	<b>0,00</b>	<b>0,00</b>	<b>0,00</b>	<b>0,00</b>	<b>0,00%</b>	<b>0,00%</b>
05	Rendimentos da propriedade	5,00	0,00	0,00	0,00	0,00	0,00	0,00	0,00	0,00	0,00	0,00	0,00%	0,00%
0502	Juros - Sociedades Financeiras	5,00	0,00	0,00	0,00	0,00	0,00	0,00	0,00	0,00	0,00	0,00	0,00%	0,00%
<b>050201</b>	<b>Bancos e outras instituições financeiras</b>	<b>5,00</b>	<b>0,00</b>	<b>0,00</b>	<b>0,00</b>	<b>0,00</b>	<b>0,00</b>	<b>0,00</b>	<b>0,00</b>	<b>0,00</b>	<b>0,00</b>	<b>0,00</b>	<b>0,00%</b>	<b>0,00%</b>
06	Transferências correntes	135.159,00	0,00	123.274,85	5 451,19	115.790,85	0,00	0,00	0,00	115.790,85	115 790,85	7.484,00	0,00%	85,67%
0603	Administração central	93.443,00	0,00	94.182,38	0,00	94.182,38	0,00	0,00	0,00	94.182,38	94 182,38	0,00	0,00%	100,79%
060301	Estado	93.443,00	0,00	94.182,38	0,00	94.182,38	0,00	0,00	0,00	94.182,38	94 182,38	0,00	0,00%	100,79%
<b>06030104</b>	<b>Fundo de Financiamento das Freguesias</b>	<b>34.020,00</b>	<b>0,00</b>	<b>34.020,00</b>	<b>0,00</b>	<b>34.020,00</b>	<b>0,00</b>	<b>0,00</b>	<b>0,00</b>	<b>34.020,00</b>	<b>34 020,00</b>	<b>0,00</b>	<b>0,00%</b>	<b>100,00%</b>
<b>06030105</b>	<b>Artigo 38º, nº 8 da Lei 73/2013</b>	<b>49.195,00</b>	<b>0,00</b>	<b>49.195,00</b>	<b>0,00</b>	<b>49.195,00</b>	<b>0,00</b>	<b>0,00</b>	<b>0,00</b>	<b>49.195,00</b>	<b>49 195,00</b>	<b>0,00</b>	<b>0,00%</b>	<b>100,00%</b>
06030199	Outras	10.228,00	0,00	10.967,38	0,00	10.967,38	0,00	0,00	0,00	10.967,38	10 967,38	0,00	0,00%	107,23%
<b>0603019901</b>	<b>Compensação Meio tempo - n.º 1 do artigo 27.º da Lei n.º 69/2021 de 20/10</b>	<b>10.228,00</b>	<b>0,00</b>	<b>10.967,38</b>	<b>0,00</b>	<b>10.967,38</b>	<b>0,00</b>	<b>0,00</b>	<b>0,00</b>	<b>10.967,38</b>	<b>10 967,38</b>	<b>0,00</b>	<b>0,00%</b>	<b>107,23%</b>
0604	Administração regional	7.484,00	0,00	7.484,00	0,00	0,00	0,00	0,00	0,00	0,00	0,00	7.484,00	0,00%	0,00%
060401	Região Autónoma dos Açores	7.484,00	0,00	7.484,00	0,00	0,00	0,00	0,00	0,00	0,00	0,00	7.484,00	0,00%	0,00%
06040101	Direção Regional do Ambiente	7.484,00	0,00	7.484,00	0,00	0,00	0,00	0,00	0,00	0,00	0,00	7.484,00	0,00%	0,00%
<b>0604010101</b>	<b>Recolha de resíduos, desobstrução linhas de água e operações biodiversidade</b>	<b>7.484,00</b>	<b>0,00</b>	<b>7.484,00</b>	<b>0,00</b>	<b>0,00</b>	<b>0,00</b>	<b>0,00</b>	<b>0,00</b>	<b>0,00</b>	<b>0,00</b>	<b>7.484,00</b>	<b>0,00%</b>	<b>0,00%</b>
0605	Administração local	34.232,00	0,00	21.608,47	5 451,19	21.608,47	0,00	0,00	0,00	21.608,47	21 608,47	0,00	0,00%	63,12%
060502	Região Autónoma dos Açores	34.232,00	0,00	21.608,47	5 451,19	21.608,47	0,00	0,00	0,00	21.608,47	21 608,47	0,00	0,00%	63,12%
06050201	Municípios	34.232,00	0,00	21.608,47	5 451,19	21.608,47	0,00	0,00	0,00	21.608,47	21 608,47	0,00	0,00%	63,12%
<b>0605020101</b>	<b>CMPV - Baldios</b>	<b>2.316,00</b>	<b>0,00</b>	<b>3.523,86</b>	<b>1,14</b>	<b>3.523,86</b>	<b>0,00</b>	<b>0,00</b>	<b>0,00</b>	<b>3.523,86</b>	<b>3 523,86</b>	<b>0,00</b>	<b>0,00%</b>	<b>152,15%</b>
<b>0605020102</b>	<b>CMPV - Limpeza de Vias, Espaços verdes e Zonas Balneares</b>	<b>12.486,00</b>	<b>0,00</b>	<b>7.322,24</b>	<b>5 163,76</b>	<b>7.322,24</b>	<b>0,00</b>	<b>0,00</b>	<b>0,00</b>	<b>7.322,24</b>	<b>7 322,24</b>	<b>0,00</b>	<b>0,00%</b>	<b>58,64%</b>
<b>Total</b>		<b>118.835,00</b>	<b>0,00</b>	<b>115.371,73</b>	<b>5 384,15</b>	<b>107.887,73</b>	<b>0,00</b>	<b>0,00</b>	<b>0,00</b>	<b>107.887,73</b>	<b>107 887,73</b>	<b>7.484,00</b>	<b>0,00%</b>	<b>90,79%</b>

Demonstração de Execução Orçamental da Receita

Rubrica	Descrição	Previsões Corrigidas	Receitas por cobrar de Períodos Anteriores	Receitas Liquidadas	Liquidações Anuladas	Receitas Cobradas Brutas	Reembolsos e Restituições		Receitas cobradas líquidas			Receitas por cobrar no final do período	Grau de Execução Orçamental	
							Emitidos	Pagos	Períodos Anteriores	Período Corrente	Total		Períodos Anteriores	Período Corrente
0605020103	CMPV - Limpeza e manutenção do Pavilhão	2.000,00	0,00	1.750,00	250,00	1.750,00	0,00	0,00	0,00	1.750,00	1 750,00	0,00	0,00%	87,50%
0605020105	CMPV - Recenseamento Eleitoral	150,00	0,00	113,71	36,29	113,71	0,00	0,00	0,00	113,71	113,71	0,00	0,00%	75,81%
0605020106	CMPV - Recursos Humanos	5.000,00	0,00	5.000,00	0,00	5.000,00	0,00	0,00	0,00	5.000,00	5 000,00	0,00	0,00%	100,00%
0605020107	CMPV - Festas Tradicionais de Santa Beatriz	2.280,00	0,00	1.000,00	0,00	1.000,00	0,00	0,00	0,00	1.000,00	1 000,00	0,00	0,00%	43,86%
0605020108	CMPV - Comparticipação de despesas de Eletricidade e Água	10.000,00	0,00	2.898,66	0,00	2.898,66	0,00	0,00	0,00	2.898,66	2 898,66	0,00	0,00%	28,99%
07	Venda de bens e serviços correntes	100,00	0,00	0,00	0,00	0,00	0,00	0,00	0,00	0,00	0,00	0,00	0,00%	0,00%
0701	Venda de bens	100,00	0,00	0,00	0,00	0,00	0,00	0,00	0,00	0,00	0,00	0,00	0,00%	0,00%
070199	Outros	100,00	0,00	0,00	0,00	0,00	0,00	0,00	0,00	0,00	0,00	0,00	0,00%	0,00%
07019901	Venda de Heráldica	100,00	0,00	0,00	0,00	0,00	0,00	0,00	0,00	0,00	0,00	0,00	0,00%	0,00%
	<i>Receita de capital</i>													
09	Venda de bens de investimento	1.500,00	0,00	2.500,00	0,00	2.500,00	0,00	0,00	0,00	2.500,00	2 500,00	0,00	0,00%	166,67%
0901	Terrenos	1.500,00	0,00	2.500,00	0,00	2.500,00	0,00	0,00	0,00	2.500,00	2 500,00	0,00	0,00%	166,67%
090110	Famílias	1.500,00	0,00	2.500,00	0,00	2.500,00	0,00	0,00	0,00	2.500,00	2 500,00	0,00	0,00%	166,67%
09011001	Concessão de Sepulturas	1.500,00	0,00	2.500,00	0,00	2.500,00	0,00	0,00	0,00	2.500,00	2 500,00	0,00	0,00%	166,67%
10	Transferências de capital	34.998,00	0,00	34.871,50	0,00	34.871,50	0,00	0,00	0,00	34.871,50	34 871,50	0,00	0,00%	99,64%
1003	Administração central	29.998,00	0,00	29.871,50	0,00	29.871,50	0,00	0,00	0,00	29.871,50	29 871,50	0,00	0,00%	99,58%
100307	Estado - Participação comunitária em projectos co-financiados	29.998,00	0,00	29.871,50	0,00	29.871,50	0,00	0,00	0,00	29.871,50	29 871,50	0,00	0,00%	99,58%
10030701	Aquisição de Equipamentos- Para requalificação de espaços verdes	14.999,00	0,00	14.881,50	0,00	14.881,50	0,00	0,00	0,00	14.881,50	14 881,50	0,00	0,00%	99,22%
10030702	Aquisição de Quiosque em Madeira	14.999,00	0,00	14.990,00	0,00	14.990,00	0,00	0,00	0,00	14.990,00	14 990,00	0,00	0,00%	99,94%
1005	Administração local	5.000,00	0,00	5.000,00	0,00	5.000,00	0,00	0,00	0,00	5.000,00	5 000,00	0,00	0,00%	100,00%
100502	Região Autónoma dos Açores	5.000,00	0,00	5.000,00	0,00	5.000,00	0,00	0,00	0,00	5.000,00	5 000,00	0,00	0,00%	100,00%
10050201	Municípios	5.000,00	0,00	5.000,00	0,00	5.000,00	0,00	0,00	0,00	5.000,00	5 000,00	0,00	0,00%	100,00%
1005020101	CMPV- Requalificação do Cemitério	5.000,00	0,00	5.000,00	0,00	5.000,00	0,00	0,00	0,00	5.000,00	5 000,00	0,00	0,00%	100,00%
16	Saldo da gerência anterior	71.950,58	0,00	71.950,58	0,00	71.950,58	0,00	0,00	0,00	71.950,58	71 950,58	0,00	0,00%	100,00%
1601	Saldo orçamental	71.950,58	0,00	71.950,58	0,00	71.950,58	0,00	0,00	0,00	71.950,58	71 950,58	0,00	0,00%	100,00%
160101	Na posse do serviço	71.950,58	0,00	71.950,58	0,00	71.950,58	0,00	0,00	0,00	71.950,58	71 950,58	0,00	0,00%	100,00%
<b>Total</b>		<b>246.813,58</b>	<b>0,00</b>	<b>235.456,18</b>	<b>5 670,44</b>	<b>227.972,18</b>	<b>0,00</b>	<b>0,00</b>	<b>0,00</b>	<b>227.972,18</b>	<b>227 972,18</b>	<b>7.484,00</b>	<b>0,00%</b>	<b>92,37%</b>

**Dívidas a Terceiros por Antiguidade de Saldos**

Descrição	Passivo	Dívida vinvida		Intervalos de Antiguidade da dívida vincida				Exceções	Pagamentos em atraso	Total dívida por natureza da despesa		
		Curto prazo	Médio/Longo prazo	<90	[90 - 180[	[180 - 365[	>365			Curto prazo	Médio/Longo prazo	Soma
CE0101 Remunerações certas e permanentes	95,76	0,00	0,00	95,76	0,00	0,00	0,00	0,00	0	95,76	0,00	95,76
CE0102 Abonos variáveis ou eventuais	0,00	0,00	0,00	0,00	0,00	0,00	0,00	0,00	0	0,00	0,00	0,00
CE010301+CE010302 Encargos com saúde ADSE e outros das Adm.Públicas	0,00	0,00	0,00	0,00	0,00	0,00	0,00	0,00	0	0,00	0,00	0,00
CE010301(residual)+CE010302(residual) Encargos com saúde Outros setores fora das Adm.Públicas	0,00	0,00	0,00	0,00	0,00	0,00	0,00	0,00	0	0,00	0,00	0,00
CE0103050201 Contribuições para a segurança social Caixa Geral de Aposentações	0,00	0,00	0,00	0,00	0,00	0,00	0,00	0,00	0	0,00	0,00	0,00
CE0103050202 Contribuições para a segurança social Seg. Social Regime geral	0,00	0,00	0,00	0,00	0,00	0,00	0,00	0,00	0	0,00	0,00	0,00
CE01030503 Contribuições para a segurança social Outros setores	0,00	0,00	0,00	0,00	0,00	0,00	0,00	0,00	0	0,00	0,00	0,00
CE01T Restantes despesas com pessoal	0,00	0,00	0,00	0,00	0,00	0,00	0,00	0,00	0	0,00	0,00	0,00
CE02 Aquisição de bens e serviços correntes	15,23	0,00	0,00	0,00	0,00	0,00	15,23	0,00	15	15,23	0,00	15,23
CE03 Juros e outros encargos	0,00	0,00	0,00	0,00	0,00	0,00	0,00	0,00	0	0,00	0,00	0,00
CE04 Transferências correntes para setores das Adm. Públicas	0,00	0,00	0,00	0,00	0,00	0,00	0,00	0,00	0	0,00	0,00	0,00

**Dívidas a Terceiros por Antiguidade de Saldos**

Descrição	Passivo	Dívida vinvida		Intervalos de Antiguidade da dívida vincida				Exceções	Pagamentos em atraso	Total dívida por natureza da despesa		
		Curto prazo	Médio/Longo prazo	<90	[90 - 180[	[180 - 365[	>365			Curto prazo	Médio/Longo prazo	Soma
CE04T Transferências correntes para fora das Adm. Públicas	0,00	0,00	0,00	0,00	0,00	0,00	0,00	0,00	0	0,00	0,00	0,00
CE05 Subsídios	0,00	0,00	0,00	0,00	0,00	0,00	0,00	0,00	0	0,00	0,00	0,00
CE06 Outras despesas correntes	0,00	0,00	0,00	0,00	0,00	0,00	0,00	0,00	0	0,00	0,00	0,00
CE07 Aquisição de bens e serviços de capital	0,00	0,00	0,00	0,00	0,00	0,00	0,00	0,00	0	0,00	0,00	0,00
CE08.03+CE08.04+CE08.05+CE08.06 Transferência de capital para setores das Adm. Públicas	0,00	0,00	0,00	0,00	0,00	0,00	0,00	0,00	0	0,00	0,00	0,00
CE08T Transferências de capital para fora das Adm. Públicas	0,00	0,00	0,00	0,00	0,00	0,00	0,00	0,00	0	0,00	0,00	0,00
CE11 Outras despesas de capital	0,00	0,00	0,00	0,00	0,00	0,00	0,00	0,00	0	0,00	0,00	0,00
<b>Total</b>	<b>110,99</b>	<b>0,00</b>	<b>0,00</b>	<b>95,76</b>	<b>0,00</b>	<b>0,00</b>	<b>15,23</b>	<b>0,00</b>	<b>15,23</b>	<b>110,99</b>	<b>0,00</b>	<b>110,99</b>

# Freguesia das Quatro Ribeiras

## Execução Anual do Plano Plurianual de Investimentos

Ano: 2025



Página 1/3

Objetivo	N.º do Projeto	Designação do Projeto	Classificação		Forma de Realização	Fonte de Financiamento					Datas		Montante Previsto			Montante Executado			Nível de Execução Financeira Anual %	Nível de Execução Financeira Global %
			Orgânica	Económica		RG	RP	UE	EMPR	Início	Fim	Ano	Anos Seguintes	Total	Anos Anteriores	Ano	Total			
1	2020/03	Funções gerais Requalificação do Património Edificado da Freguesia	0103	0701041301	O	0,00	100,00	0,00	0,00	0,00	01/07/2020	31/12/2025	102.980,00	0,00	102.980,00	0,00	101.361,08	101.361,08	98,43	98,43
1	2023/07	Conservação da Sede	0103	07010301	O	0,00	100,00	0,00	0,00	0,00	01/01/2023	31/12/2025	24.480,00	0,00	24.480,00	0,00	24.463,95	24.463,95	99,93	99,93
1	2025/01	Aquisição de Equipamentos- Para requalificação de espaços verdes	0103	070111	O	0,00	100,00	0,00	0,00	0,00	01/01/2025	30/06/2025	17.151,00	0,00	17.151,00	0,00	17.150,01	17.150,01	99,99	99,99
1	2025/02	Aquisição de Quiosque em Madeira	0103	07011504	O	0,00	100,00	0,00	0,00	0,00	01/01/2025	30/06/2025	17.899,00	0,00	17.899,00	0,00	17.888,40	17.888,40	99,94	99,94
1	2025/03	Requalificação e Recuperação de Charlatizes	0103	0701041304	O	0,00	100,00	0,00	0,00	0,00	01/01/2025	31/12/2025	6.501,00	0,00	6.501,00	0,00	6.500,00	6.500,00	99,98	99,98
1	2025/04	Aquisição de Mesas e Bancos	0103	07011505	O	0,00	100,00	0,00	0,00	0,00	01/01/2025	30/06/2025	1,00	0,00	1,00	0,00	0,00	0,00	0,00	0,00
1	2025/05	Requalificação de Carregador de Cado	0103	0701041305	O	0,00	100,00	0,00	0,00	0,00	01/04/2025	31/12/2025	27.478,50	0,00	27.478,50	0,00	26.879,09	26.879,09	97,82	97,82
1	2025/06	Construção de Tanque para Captação de águas para a Lavoura	0103	0701041306	O	0,00	100,00	0,00	0,00	0,00	01/04/2025	31/12/2025	9.378,50	0,00	9.378,50	0,00	8.479,63	8.479,63	90,42	90,42
2		Funções sociais											14.687,50	6.000,00	20.687,50	0,00	12.865,76	12.865,76	87,60	62,19





**Execução Anual do Plano Plurianual de Investimentos**

Objectivo	Nº do Projeto	Designação do Projeto	Classificação Orçamental		Forma de Realização	Fonte de Financiamento				Datas		Montante Previsto			Montante Executado			Nível de Execução Financeira Anual %	Nível de Execução Financeira Global %		
			Orgânica	Económica		RG	RP	UE	EMPR	Início	Fim	Ano	Anos Seguintes	Total	Anos Anteriores	Ano	Total				
2	2020/01	Obras de conservação do cemitério	0103	07010412	0	0,00	100,00	0,00	0,00	0,00	01/01/2020	31/12/2029	648,00	6.000,00	6.648,00	0,00	0,00	0,00	0,00	0,00	0,00
2	2023/01	Instalação de Multibanco	0103	07011501	0	0,00	100,00	0,00	0,00	0,00	01/01/2023	31/12/2025	6.960,00	0,00	6.960,00	0,00	5.800,00	0,00	5.800,00	83,33	83,33
2	2023/03	Requalificação do Parque Infantil e Miradouro	0103	0701041303	0	0,00	100,00	0,00	0,00	0,00	15/06/2023	31/12/2025	7.079,50	0,00	7.079,50	0,00	7.065,76	0,00	7.065,76	99,81	99,81
													7.079,50	0,00	7.079,50	0,00	7.065,76	0,00	7.065,76	99,81	99,81



Resumo Diário de Tesouraria

N.º 9

Data: 31/12/2025

Referência aos registos		Saldo do dia Anterior	Entrada do dia	Total	Saída do dia	Saldo para o dia seguinte
D i s p o s i t i v o s	C a i x a	Numerário	0,00	0,00	0,00	0,00
		Cheques e Vales Postais	0,00	0,00	0,00	0,00
		<b>Total Caixa</b>	<b>0,00</b>	<b>0,00</b>	<b>0,00</b>	<b>0,00</b>
		<b>Subtotal dos Caixas</b>	<b>0,00</b>	<b>0,00</b>	<b>0,00</b>	<b>0,00</b>
I. F.	Conta n.º 5533109630001.SANTAND	11.997,91	2.458,83	14.456,74	190,37	14.266,37
		<b>Subtotal de Depósitos em Instituições Financeiras</b>	<b>11.997,91</b>	<b>2.458,83</b>	<b>14.456,74</b>	<b>190,37</b>
<b>Total de Disponibilidades</b>		<b>11 997,91</b>	<b>2 458,83</b>	<b>14 456,74</b>	<b>190,37</b>	<b>14 266,37</b>
<b>Total dos Movimentos de Tesouraria</b>		<b>11 997,91</b>	<b>2 458,83</b>	<b>14 456,74</b>	<b>190,37</b>	<b>14 266,37</b>
Documentos						
Operações Orçamentais		11 997,91	2 458,83	14 456,74	190,37	14 266,37
Operações não Orçamentais		0,00	0,00	0,00	0,00	0,00

Confirmo

Conferi

Visto

*Del. A. L.*

O Tesoureiro

\_\_\_\_\_

O funcionário da contabilidade

*Br. N. do Conselho*

Presidente do órgão executivo

# Freguesia das Quatro Ribeiras

Ano: 2025



## RELAÇÃO NOMINAL DOS RESPONSÁVEIS

De 1 de Janeiro a 31 de Dezembro de 2025.

Nome	Orgão/Cargo	Período de Responsabilidade	Morada
Bruno Narciso Meneses Lopes	Presidente	01/01/2025 a 31/12/2025	Estrada Regional nº1 1ª 6B
Jéssica de Fátima Borges Silva	Secretária	01/01/2025 a 31/12/2025	Canada da Vista, 20
Deão Martins de Ávila	Tesoureiro	01/01/2025 a 31/12/2025	Canada do Saco nº 1

O Dirigente Responsável pela área Administrativa e/ou Financeira

Assinatura: .....

Bruno Narciso Meneses Lopes

**SÍNTESE DAS RECONCILIAÇÕES BANCÁRIAS**

Instituição bancária		Saldo certificado pela instituição	Operações em trânsito		Saldo contabilístico
Banco	Nº de conta		A adicionar	A subtrair	
<b>Depósitos bancários</b>					
SANTANDER	5533109630001SANTAND	16.436,24	0,00	2 169,87	14.266,37
<b>Total de depósitos bancários</b>		<b>16 436,24</b>	<b>0,00</b>	<b>2 169,87</b>	<b>14 266,37</b>

O Dirigente responsável pela área administrativa e/ou financeira

Assinatura: Bruno Natcho Pereira Iffe

O membro do executivo responsável pela área pelouro financeiro

Assinatura: Délio Iffe



**Fluxos de Caixa**

Recebimentos			Pagamentos		
Saldo da Gerência Anterior		71 950,58	Despesas Orçamentais		213 705,81
Execução Orçamental	71 950,58		Correntes	99 478,97	
Operações de Tesouraria	0,00		Capital	114 226,84	
Receitas Orçamentais		156 021,60	Operações de Tesouraria		0,00
Correntes	118 650,10		Saldo para a Gerência Seguinte		14 266,37
Capital	37 371,50		Execução Orçamental	14 266,37	
Operações de Tesouraria		0,00	Operações de Tesouraria	0,00	
Total		227 972,18	Total		227 972,18

**Contas de Ordem**

Saldo da Gerência Anterior		0,00	Garantias e cauções accionadas		0,00
Garantias e cauções	0,00		Garantias e cauções devolvidas		0,00
Recibos para cobrança	0,00		Receita virtual cobrada		0,00
Garantias e cauções prestadas		0,00	Receita virtual anulada		0,00
Receita virtual liquidada		0,00	Saldo para a Gerência Seguinte		0,00
			Garantias e cauções	0,00	
			Recibos para cobrança	0,00	
Total		0,00	Total		0,00

**Orgão Executivo**  
 Em 16 de Abril de 2026  
 Bruno Nogueira

**Orgão Deliberativo**  
 Em 18 de Abril de 2026  
 Secretário de Gestão Financeira



## Divulgação do Inventário do Patrimônio

Período de Relato: 01/01/2025 a 31/12/2025

Pág.: 1 de 18

Descrição do Bem	N.º Inventário	Data de Aquisição	Valor de Aquisição	Tipo de Aquisição	Rubrica de Classificação Econômica	Ref.º Documento Aquisição	Localização	Data Abate	Motivo do Abate	Observações
Secretária estrutura metálica preta c/ painel frontal perfurado e tampo cerejeira	2013 / 000001	01/01/2013	220,00	Compra			Sede da Junta / Secretaria da Junta			
Secretária estrutura metálica preta c/ painel frontal perfurado e tampo cerejeira	2013 / 000002	01/01/2013	220,00	Compra			Sede da Junta / Secretaria da Junta			
Secretária estrutura metálica preta c/ painel frontal perfurado e tampo cerejeira	2013 / 000003	01/01/2013	220,00	Compra			Sede da Junta / Secretaria da Junta			
Bloco de Gavetas com 3 Gavetas com Frente em Chapa e tampo em cerejeira	2013 / 000004	01/01/2013	190,00	Compra			Sede da Junta / Secretaria da Junta			
Bloco de Gavetas com 3 Gavetas com Frente em Chapa e tampo em cerejeira	2013 / 000005	01/01/2013	190,00	Compra			Sede da Junta / Secretaria da Junta			
Cadeira de Escritório preta em tecido costas altas c/2 braços e 5 rodas	2013 / 000006	01/01/2013	195,00	Compra			Sede da Junta / Secretaria da Junta			
Cadeira de Escritório preta em tecido costas altas c/2 braços e 5 rodas	2013 / 000007	01/01/2013	195,00	Compra			Sede da Junta / Secretaria da Junta			
Cadeira 4 pés Napa preta	2013 / 000008	01/01/2013	35,00	Compra			Sede da Junta / Secretaria da Junta			
Monitor Samsung Mod. S22C450M S/N-0297H4MF200159M (Windows 10Pro)	2013 / 000009	01/01/2013	150,00	Compra			Sede da Junta / 1 / Secretaria da Junta			
Teclado preto Genius Mod. GK -100011 S/N-XP1759627552 Pro c/ fio	2013 / 000010	01/01/2013	25,00	Compra			Sede da Junta / 1 / Secretaria da Junta			
Rato preto Trust Basics	2013 / 000011	01/01/2013	10,00	Compra			Sede da Junta / 1 / Secretaria da Junta			
UPS preto c/ botão cinza 2240/240V S/N-UPCH936V00248	2013 / 000012	01/01/2013	120,00	Compra			Sede da Junta / 1 / Secretaria da Junta			
Torre caixa preta I5 / 8RAM/Windows 10Pro/ HDD512 GB	2013 / 000013	01/01/2013	400,00	Compra			Sede da Junta / 1 / Secretaria da Junta			
Conjunto colunas pretas Mod. SP-163	2013 / 000014	01/01/2013	15,00	Compra			Sede da Junta / 1 / Secretaria da Junta			
Calculadora Citizen EX- 32N de rolo bege/cinza S/N- C12017873	2013 / 000015	01/01/2013	100,00	Compra			Sede da Junta / 1 / Secretaria da Junta			
Furador RAPESCO 800 (Capacidade Máx.: 40 folhas)	2013 / 000016	01/01/2013	25,00	Compra			Sede da Junta / 1 / Secretaria da Junta			
Agrafador plástico NOVUS Preto c/ base metálica 24/6	2013 / 000017	01/01/2013	12,00	Compra			Sede da Junta / 1 / Secretaria da Junta			
Suporte De Caneta Giratório Para Mesa plástico com laterais em madeira c/ 7 divisórias	2013 / 000018	01/01/2013	15,00	Compra			Sede da Junta / 1 / Secretaria da Junta			
Suporte De Caneta Giratório Para Mesa plástico com laterais em madeira c/ 7 divisórias	2013 / 000019	01/01/2013	15,00	Compra			Sede da Junta / 1 / Secretaria da Junta			
Suporte De Caneta Giratório Para Mesa plástico com laterais transparentes c/ 7 divisórias	2013 / 000020	01/01/2013	12,00	Compra			Sede da Junta / 1 / Secretaria da Junta			
Mini guião c/ mastro de metal e bandeira cetim da Junta das Quatro Ribeiras	2013 / 000021	01/01/2013	18,00	Compra			Sede da Junta / 1 / Secretaria da Junta			
Mini guião c/ mastro de metal e bandeira cetim da Junta das Quatro Ribeiras	2013 / 000022	01/01/2013	18,00	Compra			Sede da Junta / 1 / Secretaria da Junta			
Mini guião c/ mastro de metal e bandeira cetim da Junta das Quatro Ribeiras	2013 / 000023	01/01/2013	18,00	Compra			Sede da Junta / 1 / Secretaria da Junta			

## Divulgação do Inventário do Património

Período de Relato: 01/01/2025 a 31/12/2025

Pág.: 2 de 18

Descrição do Bem	N.º Inventário	Data de Aquisição	Valor de Aquisição	Tipo de Aquisição	Rubrica de Classificação Económica	Ref.º Documento Aquisição	Localização	Data Abate	Motivo do Abate	Observações
Secretária de canto c /prateleira suspença c/ estrutura metálica preta e vidro	2013 / 000024	01/01/2013	280,00	Compra			Sede da Junta / 1 / Secretaria da Junta			
Monitor DELL Mod. E2210C S/N- MXOP587R-70715-9BK-ORHS	2013 / 000025	01/01/2013	150,00	Compra			Sede da Junta / 1 / Secretaria da Junta			
Teclado preto Gigabyte C/fio + Rato Mod.GK-KM6150 S/N- 151525001121	2013 / 000026	01/01/2013	20,00	Compra			Sede da Junta / 1 / Secretaria da Junta			
Torre caixa preta I5 / 8RAM/Windows 10Pro/ HDD512 GB	2013 / 000027	01/01/2013	400,00	Compra			Sede da Junta / 1 / Secretaria da Junta			
Conjunto colunas Sound Pro bege/azul S/N- 2001060034632	2013 / 000028	01/01/2013	10,00	Compra			Sede da Junta / 1 / Secretaria da Junta			
Selo branco Junta de mesa estrutura metálica azul esverdeado c/ punho em madeira	2013 / 000029	01/01/2013	350,00	Compra			Sede da Junta / 1 / Secretaria da Junta			
Tabuleiro de Secretária plástico cinza Ref.004632062	2013 / 000030	01/01/2013	3,00	Compra			Sede da Junta / 1 / Secretaria da Junta			
Tabuleiro de Secretária plástico cinza Ref.004632062	2013 / 000031	01/01/2013	3,00	Compra			Sede da Junta / 1 / Secretaria da Junta			
Tabuleiro de Secretária plástico cinza Ref.004632062	2013 / 000032	01/01/2013	3,00	Compra			Sede da Junta / 1 / Secretaria da Junta			
Carimbo plástico preto/cinza 54 c/ brasão e informação da Junta Freguesia impressão preto	2013 / 000033	01/01/2013	45,00	Compra			Sede da Junta / 1 / Secretaria da Junta			
UPS NGS preto e vermelhoc/ botão cinza e 6 tomadas 12V S/N- 0609200099	2013 / 000034	01/01/2013	100,00	Compra			Sede da Junta / 1 / Secretaria da Junta			
Cadeira de Escritório preta em tecido costas altas c/2 braços e 5 rodas	2013 / 000035	01/01/2013	195,00	Compra			Sede da Junta / Secretaria da Junta			
Cadeira de Escritório preta em tecido costas altas c/2 braços e 5 rodas	2013 / 000036	01/01/2013	195,00	Compra			Sede da Junta / Secretaria da Junta			
Agrafador plástico Fegol cinza claro 24/6	2013 / 000037	01/01/2013	6,00	Compra			Sede da Junta / 1 / Secretaria da Junta			
Impressora preta Brother Toners Mod. MFC-L2750DW S/N- E78311M3N345524	2013 / 000038	01/01/2013	400,00	Compra			Sede da Junta / 1 / Secretaria da Junta			
Impressora Cinza HP Tinteiros Mod. Office Jet 2012E S/N- TH14F1P3RG	2013 / 000039	01/01/2013	120,00	Compra			Sede da Junta / 1 / Secretaria da Junta			
Bloco de Gavetas metálico castanho c/ 2 gavetas tampo madeira 4 rodas	2013 / 000040	01/01/2013	80,00	Compra			Sede da Junta / 1 / Secretaria da Junta			
Quadro cerejeira clara (foto c/ vista do largo da igreja, sendo visível a destruição causado pelo sismo 1980)	2013 / 000041	01/01/2013	15,00	Compra			Sede da Junta / 1 / Secretaria da Junta			
Quadro cerejeira clara (foto da reconstrução da igreja após o sismo do Séc XX de 1 Janeiro1980)	2013 / 000042	01/01/2013	15,00	Compra			Sede da Junta / 1 / Secretaria da Junta			
Quadro cerejeira clara (foto descarregar as gaiolas c/ os touros p/ a festa mesmo c/ a igreja destuída Agosto 1982)	2013 / 000043	01/01/2013	15,00	Compra			Sede da Junta / 1 / Secretaria da Junta			
Quadro cerejeira clara (foto "império" a sair da S. recreativa de S. Beatriz que funcionava c/ igreja após sismo 1980	2013 / 000044	01/01/2013	15,00	Compra			Sede da Junta / 1 / Secretaria da Junta			

## Divulgação do Inventário do Património

Período de Relato: 01/01/2025 a 31/12/2025

Pág.: 3 de 18

Descrição do Bem	N.º Inventário	Data de Aquisição	Valor de Aquisição	Tipo de Aquisição	Rubrica de Classificação Económica	Ref.º Documento Aquisição	Localização	Data Abate	Motivo do Abate	Observações
Quadro cerejeira clara (foto celebração da eucaristia montada na Sociedade após sismo 1 janeiro 1980	2013 / 000045	01/01/2013	15,00	Compra			Sede da Junta / 1 / Secretaria da Junta			
Quadro c/ moldura madeira preta em tela c/ imagem da Freguesia	2013 / 000046	01/01/2013	50,00	Compra			Sede da Junta / 1 / Secretaria da Junta			
Quadro cerejeira clara (imagem de hóstea + cálice + uvas)	2013 / 000047	01/01/2013	15,00	Compra			Sede da Junta / 1 / Secretaria da Junta			
Quadro cerejeira clara (imagem zona balnear a grafitis)	2013 / 000048	01/01/2013	40,00	Compra			Sede da Junta / 1 / Secretaria da Junta			
Secretária c/ alonga em gota estrutura metálica preta c/ painel frontal perfurado e tampo cerejeira	2013 / 000049	01/01/2013	400,00	Compra			Sede da Junta / 1 / Escritório			
Bloco de Gavetas com 3 Gavetas com Frente em Chapa e tampo em cerejeira	2013 / 000050	01/01/2013	190,00	Compra			Sede da Junta / 1 / Escritório			
Armário expositor metálico preto c/2 portas vidro correr, parte de baixo 2 portas correr e 1 prateleira metálica	2013 / 000051	01/01/2013	400,00	Compra			Sede da Junta / 1 / Escritório			
Armário expositor metálico preto c/2 portas vidro correr, parte de baixo 2 portas correr e 1 prateleira metálica	2013 / 000052	01/01/2013	400,00	Compra			Sede da Junta / 1 / Escritório			
Suporte para bandeiras c/base e mastro em Madeira P/ 1 Mastro	2013 / 000053	01/01/2013	150,00	Compra			Sede da Junta / 1 / Escritório			
Bandeira bordada da freguesia	2013 / 000054	01/01/2013	50,00	Compra			Sede da Junta / 1 / Escritório			
Tabuleiro de Secretária plástico verde alface	2013 / 000055	01/01/2013	3,00	Compra			Sede da Junta / 1 / Escritório			
Tabuleiro de Secretária plástico verde alface	2013 / 000056	01/01/2013	3,00	Compra			Sede da Junta / 1 / Escritório			
Tela c/ imagem da zona balnear (antiga) pintada à mão	2013 / 000057	01/01/2013	20,00	Compra			Sede da Junta / 1 / Escritório			
Tela c/ imagem da costa da freguesia (antiga) pintada à mão.	2013 / 000058	01/01/2013	25,00	Compra			Sede da Junta / 1 / Escritório			
Papeleira plástica laranja Faibo Rede 14 L	2013 / 000059	01/01/2013	10,00	Compra			Sede da Junta / 1 / Escritório			
Papeleira plástica DouradoFaibo Rede 14 L	2013 / 000060	01/01/2013	12,00	Compra			Sede da Junta / 1 / Secretaria da Junta			
Papeleira plástica Branco Faibo Rede 16 L	2013 / 000061	01/01/2013	10,00	Compra			Sede da Junta / 1 / Secretaria da Junta			
Estante em ferro preto c/ 5 peças e 20 prateleiras ajustáveis	2013 / 000062	01/01/2013	500,00	Compra			Sede da Junta / 1 / Arquivo			
Móvel de apoio metálico cinza c/4 rodas e 2 gavetas c/ 2 puxadores cromados	2013 / 000063	01/01/2013	150,00	Compra			Sede da Junta / 1 / Arquivo			
Armário expositor metálico cinza c/2 portas vidro correr, parte de baixo 2 portas correr e 1 prateleira metálica t. made	2013 / 000064	01/01/2013	200,00	Compra			Sede da Junta / 1 / Arquivo			
Armário cinza derivado de madeira c/ porte de correr fole c/3 prateleiras em ferro	2013 / 000065	01/01/2013	150,00	Compra			Sede da Junta / 1 / Arquivo			

## Divulgação do Inventário do Património

Período de Relato: 01/01/2025 a 31/12/2025

Pág.: 4 de 18

Descrição do Bem	N.º Inventário	Data de Aquisição	Valor de Aquisição	Tipo de Aquisição	Rubrica de Classificação Económica	Ref.º Documento Aquisição	Localização	Data Abate	Motivo do Abate	Observações
Armário preto metálico c/ porte de correr fole c/4 prateleiras em ferro	2013 / 000066	01/01/2013	200,00	Compra			Sede da Junta / 1 / Arquivo			
Cofre metálico Teicocil cinza escuro c/ teclado com números e 1 botão	2013 / 000067	01/01/2013	50,00	Compra			Sede da Junta / 1 / Arquivo			
Chaveiro metálico cinza p/28 Chaves	2013 / 000068	01/01/2013	50,00	Compra			Sede da Junta / 1 / Arquivo			
Chaveiro metálico cinza p/28 Chaves	2013 / 000069	01/01/2013	50,00	Compra			Sede da Junta / 1 / Arquivo			
Bordão trabalhado em madeira com ponteiros em cobre douradas e prateadas	2013 / 000070	01/01/2013	150,00	Compra			Sede da Junta / 1 / Escritório			
Quadro madeira escura c/ foto de 3 presidentes Junta Freguesia	2013 / 000071	01/01/2013	30,00	Compra			Sede da Junta / 1 / Arquivo			
Quadro madeira clara c/ foto do largo da igreja da freguesia	2013 / 000072	01/01/2013	30,00	Compra			Sede da Junta / 1 / Arquivo			
Quadro cerejeira c/ foto da zona balnear da Freguesia	2013 / 000073	01/01/2013	50,00	Compra			Sede da Junta / 1 / Arquivo			
Bandeira da Freguesia	2013 / 000074	01/01/2013	25,00	Compra			Sede da Junta / 1 / Arquivo			
Arquivador plástico Modular Archivo cinza c/6 gavetas	2013 / 000075	01/01/2013	40,00	Compra			Sede da Junta / 1 / Arquivo			
Furador (antigo) de papel estrutura metálica azul esverdeado c/ base em madeira	2013 / 000076	01/01/2013	40,00	Compra			Sede da Junta / 1 / Arquivo			
Escadote Litan em alumínio c/ 6 degraus	2013 / 000077	01/01/2013	90,00	Compra			Sede da Junta / 1 / Arrecadação			
Mesa de função em madeira com 2 pés rebatíveis c/ 2 fechos culatra	2013 / 000078	01/01/2013	150,00	Compra			Sede da Junta / 1 / Arrecadação			
Mesa de função em madeira com 2 pés rebatíveis c/ 2 fechos culatra	2013 / 000079	01/01/2013	150,00	Compra			Sede da Junta / 1 / Arrecadação			
Banco de madeira c/ 2 pés em ferro bordeaux rebatíveis	2013 / 000080	01/01/2013	100,00	Compra			Sede da Junta / 1 / Arrecadação			
Banco de madeira c/ 2 pés em ferro bordeaux rebatíveis	2013 / 000081	01/01/2013	100,00	Compra			Sede da Junta / 1 / Arrecadação			
Banco de madeira c/2 pés em madeira fixos	2013 / 000082	01/01/2013	90,00	Compra			Sede da Junta / 1 / Arrecadação			
Banco de madeira c/2 pés em madeira fixos	2013 / 000083	01/01/2013	90,00	Compra			Sede da Junta / 1 / Arrecadação			
Arvore de natal em madeira pintada de verde c/estrela em madeira p.em dourado c/ ripas de ferro e uma série de luzes ama	2013 / 000084	01/01/2013	200,00	Compra			Sede da Junta / 1 / Arrecadação			
Moto roçadora Canadin Big verde e preta c/2 pegas pretas 4,5 S/N- E45210290	2013 / 000085	01/01/2013	400,00	Compra			Sede da Junta / 1 / Arrecadação			
Moto roçadora Kawasaki preta e bordeaux c/2 pegas pretas TH 4,8 S/N- 68SH2E3*2002/88*0067*00	2013 / 000086	01/01/2013	450,00	Compra			Sede da Junta / 1 / Arrecadação			
Moto roçadora preta e vermelha S/N- 0051857 Mod. TLE 4,3 FA-142	2013 / 000087	01/01/2013	250,00	Compra			Sede da Junta / 1 / Arrecadação			

## Divulgação do Inventário do Património

Período de Relato: 01/01/2025 a 31/12/2025

Pág.: 5 de 18

Descrição do Bem	N.º Inventário	Data de Aquisição	Valor de Aquisição	Tipo de Aquisição	Rubrica de Classificação Económica	Ref.º Documento Aquisição	Localização	Data Abate	Motivo do Abate	Observações
Moto roçadora preta e vermelha S/N-441327 Motor M41	2013 / 000088	01/01/2013	250,00	Compra			Sede da Junta / 1 / Arrecadação			
Conjunto de 12 placas em PVC C/ imagens da Freguesia (para exposição)	2013 / 000089	01/01/2013	200,00	Compra			Sede da Junta / 1 / Arrecadação			
Cadeira 4 pés Napa preta estrutura metálica	2013 / 000090	01/01/2013	35,00	Compra			Sede da Junta / 1 / Arrecadação			
Cadeira 4 pés Napa preta estrutura metálica	2013 / 000091	01/01/2013	35,00	Compra			Sede da Junta / 1 / Arrecadação			
Cadeira 4 pés Napa preta estrutura metálica	2013 / 000092	01/01/2013	35,00	Compra			Sede da Junta / 1 / Arrecadação			
Cadeira 4 pés Napa preta estrutura metálica	2013 / 000093	01/01/2013	35,00	Compra			Sede da Junta / 1 / Arrecadação			
Cadeira 4 pés Napa preta estrutura metálica	2013 / 000094	01/01/2013	35,00	Compra			Sede da Junta / 1 / Arrecadação			
Cadeira 4 pés Napa preta estrutura metálica	2013 / 000095	01/01/2013	35,00	Compra			Sede da Junta / 1 / Arrecadação			
Cadeira 4 pés Napa preta estrutura metálica	2013 / 000096	01/01/2013	35,00	Compra			Sede da Junta / 1 / Arrecadação			
Cadeira 4 pés Napa preta estrutura metálica	2013 / 000097	01/01/2013	35,00	Compra			Sede da Junta / 1 / Arrecadação			
Cadeira 4 pés Napa preta estrutura metálica	2013 / 000098	01/01/2013	35,00	Compra			Sede da Junta / 1 / Arrecadação			
Mesa/ secretária estrutura metálica cinza c/ tampo em madeira lacado cinza	2013 / 000099	01/01/2013	130,00	Compra			Sede da Junta / 1 / Arrecadação			
Armário preto metálico c/ porte de correr fole c/1 prateleiras em ferro e tampo madeira	2013 / 000100	01/01/2013	200,00	Compra			Sede da Junta / 1 / Arrecadação			
Quadro Branco Cerâmica Magnético Moldura de Alumínio	2013 / 000101	01/01/2013	105,00	Compra			Sede da Junta / 1 / Arrecadação			
Expositor em alumínio branco c/ 1 porta de vidro	2013 / 000102	01/01/2013	300,00	Compra			Sede da Junta / 1 / Arrecadação			
Televisão Samsung Led S/N- Z6XJ3SIZB01335L	2013 / 000103	01/01/2013	200,00	Compra			Sede da Junta / 1 / Arrecadação			
Escada alumínio dupla degrau quadrado c/ base de apoio	2013 / 000104	01/01/2013	280,00	Compra			Sede da Junta / 1 / Arrecadação			
Mesa/ secretária estrutura metálica cinza c/ tampo em madeira lacado cinza	2013 / 000105	01/01/2013	130,00	Compra			Sede da Junta / 1 / Hall de Entrada			
Mesa/ secretária estrutura metálica cinza c/ tampo em madeira lacado cinza	2013 / 000106	01/01/2013	130,00	Compra			Sede da Junta / 1 / Hall de Entrada			
Cadeira 4 pés Napa preta estrutura metálica	2013 / 000107	01/01/2013	35,00	Compra			Sede da Junta / 1 / Hall de Entrada			
Cadeira 4 pés Napa preta estrutura metálica	2013 / 000108	01/01/2013	35,00	Compra			Sede da Junta / 1 / Hall de Entrada			
Cadeira 4 pés Napa preta estrutura metálica	2013 / 000109	01/01/2013	35,00	Compra			Sede da Junta / 1 / Hall de Entrada			

## Divulgação do Inventário do Património

Período de Relato: 01/01/2025 a 31/12/2025

Pág.: 6 de 18

Descrição do Bem	N.º Inventário	Data de Aquisição	Valor de Aquisição	Tipo de Aquisição	Rubrica de Classificação Económica	Ref.º Documento Aquisição	Localização	Data Abate	Motivo do Abate	Observações
Quadro de madeira clarac/ foto de pessoas a comemorar os 100 anos da Dona Joaquina de Jesus Luciano nascida 15 janeiro	2013 / 000110	01/01/2013	20,00	Compra			Sede da Junta / 1 / Hall de Entrada			
Quadro cerejeira clara ( foto vista geral da freguesia das 4 Ribeiras anos 40 Séc.XX	2013 / 000111	01/01/2013	15,00	Compra			Sede da Junta / 1 / Hall de Entrada			
Quadro cerejeira clara ( foto tendas serviços proteção civil montadas após sismo 1 janeiro 1980	2013 / 000112	01/01/2013	15,00	Compra			Sede da Junta / 1 / Hall de Entrada			
Quadro cerejeira clara ( foto vista da freguesia 4 Ribeiras ano 70 Séc.XX)	2013 / 000113	01/01/2013	15,00	Compra			Sede da Junta / 1 / Hall de Entrada			
Quadro cerejeira clara ( foto da Igreja c/ o antigo passal 1970)	2013 / 000114	01/01/2013	15,00	Compra			Sede da Junta / 1 / Hall de Entrada			
Quadro cerejeira clara ( foto da coroação da imagem da nossa Senhora 1969)	2013 / 000115	01/01/2013	15,00	Compra			Sede da Junta / 1 / Hall de Entrada			
Quadro cerejeira clara ( foto do interior da igreja no dia da "missa nova" 20 maio 1951)	2013 / 000116	01/01/2013	15,00	Compra			Sede da Junta / 1 / Hall de Entrada			
Quadro cerejeira clara ( foto antigo altar da Igreja de Santa Beatriz anos 50 Séc. XX)	2013 / 000117	01/01/2013	15,00	Compra			Sede da Junta / 1 / Hall de Entrada			
Quadro cerejeira clara ( foto da "missa nova" do Padre Meneses, 20 maio 1951	2013 / 000118	01/01/2013	15,00	Compra			Sede da Junta / 1 / Hall de Entrada			
Quadro cerejeira clara ( foto em dia de comunhão solene, Padre José Meneses e as crianças da catequese anos 50 Séc. XX	2013 / 000119	01/01/2013	15,00	Compra			Sede da Junta / 1 / Hall de Entrada			
Quadro cerejeira clara ( foto no Atro da Igreja, em festa, Padre José Meneses anos 50 Séc. XX)	2013 / 000120	01/01/2013	15,00	Compra			Sede da Junta / 1 / Hall de Entrada			
Quadro cerejeira clara ( foto Padre Luís sentado no fontanário do adro da Igreja a ler, anos 50 Séc. XX)	2013 / 000121	01/01/2013	15,00	Compra			Sede da Junta / 1 / Hall de Entrada			
Quadro cerejeira clara ( foto Padre Luís e o Padre Meneses c/ as crianças catequese 1952)	2013 / 000122	01/01/2013	15,00	Compra			Sede da Junta / 1 / Hall de Entrada			
Quadro cerejeira clara ( foto visita de Nossa Senhora de Fátima às 4 Ribeiras 1946)	2013 / 000123	01/01/2013	15,00	Compra			Sede da Junta / 1 / Hall de Entrada			
Quadro cerejeira clara ( foto Procissão Santo António na segunda-feira das festas de Santa Beatriz anos 60 Séc. XX)	2013 / 000124	01/01/2013	15,00	Compra			Sede da Junta / 1 / Hall de Entrada			
Quadro cerejeira clara ( foto cortejo do bodo de leite à saída do cruzeiro anos 60 Séc. XX)	2013 / 000125	01/01/2013	15,00	Compra			Sede da Junta / 1 / Hall de Entrada			
Quadro cerejeira clara ( foto "touril" os touros que vinham do mato a pé para serem corridos nas festas anos 50 Séc. XX)	2013 / 000126	01/01/2013	15,00	Compra			Sede da Junta / 1 / Hall de Entrada			
Quadro cerejeira clara ( foto cortejo do bodo de leite a chegar à ponte pequena anos 60 Séc. XX)	2013 / 000127	01/01/2013	15,00	Compra			Sede da Junta / 1 / Hall de Entrada			
Quadro cerejeira clara ( foto bênção das vacas, no dia do bodo de leite anos 60 Séc. XX)	2013 / 000128	01/01/2013	15,00	Compra			Sede da Junta / 1 / Hall de Entrada			
Quadro cerejeira clara ( foto "junta de bois" pertencente a Francisco anos 50 Séc. XX)	2013 / 000129	01/01/2013	15,00	Compra			Sede da Junta / 1 / Hall de Entrada			

## Divulgação do Inventário do Patrimônio

Período de Relato: 01/01/2025 a 31/12/2025

Pág.: 7 de 18

Descrição do Bem	N.º Inventário	Data de Aquisição	Valor de Aquisição	Tipo de Aquisição	Rubrica de Classificação Económica	Ref.º Documento Aquisição	Localização	Data Abate	Motivo do Abate	Observações
Quadro cerejeira clara ( foto de bezerros enfeitados po ocasião das festas do Espírito Santo anos 70 Séc. XX)	2013 / 000130	01/01/2013	15,00	Compra			Sede da Junta / 1 / Hall de Entrada			
Quadro cerejeira clara ( foto no "touril" à espera da hora da tourada anos 50 Séc. XX)	2013 / 000131	01/01/2013	15,00	Compra			Sede da Junta / 1 / Hall de Entrada			
Quadro cerejeira clara ( foto tourada à corda no largo da Igreja anos 50 Séc. XX)	2013 / 000132	01/01/2013	15,00	Compra			Sede da Junta / 1 / Hall de Entrada			
Quadro cerejeira clara ( foto serração de madeira, no espaço onde fica atualmente o largo da igreja anos 30 Séc. XX)	2013 / 000133	01/01/2013	15,00	Compra			Sede da Junta / 1 / Hall de Entrada			
Quadro cerejeira clara ( foto cortejo do bodo de leite, por ocasião das festas de Santa Beatriz anos 60 Séc. XX)	2013 / 000134	01/01/2013	15,00	Compra			Sede da Junta / 1 / Hall de Entrada			
Quadro cerejeira clara ( foto construção do "Touril" na canada do mar, onde fica o passal da catequese anos 50 Séc. XX)	2013 / 000135	01/01/2013	15,00	Compra			Sede da Junta / 1 / Hall de Entrada			
Quadro cerejeira clara ( foto tourada à corda com o touro a saltar na entrada do "José Mangina" anos 50 Séc. XX)	2013 / 000136	01/01/2013	15,00	Compra			Sede da Junta / 1 / Hall de Entrada			
Quadro cerejeira clara ( vista do largo da Igreja, quando o "império" tinha a porta voltada para ponte ano 1897)	2013 / 000137	01/01/2013	15,00	Compra			Sede da Junta / 1 / Hall de Entrada			
Mesa/ secretária estrutura metálica cinza c/ tampo em madeira lacado cinza	2013 / 000138	01/01/2013	130,00	Compra			Sede da Junta / 1 / Hall de Entrada			
Cadeira madeira maciça c/ 4 pés e 3 ripas nas costas	2013 / 000139	01/01/2013	100,00	Compra			Sede da Junta / 2 / Sala de Reuniões			
Cadeira madeira maciça c/ 4 pés e 3 ripas nas costas	2013 / 000140	01/01/2013	100,00	Compra			Sede da Junta / 2 / Sala de Reuniões			
Cadeira madeira maciça c/ 4 pés e 3 ripas nas costas	2013 / 000141	01/01/2013	100,00	Compra			Sede da Junta / 2 / Sala de Reuniões			
Cadeira madeira maciça c/ 4 pés e 3 ripas nas costas	2013 / 000142	01/01/2013	100,00	Compra			Sede da Junta / 2 / Sala de Reuniões			
Cadeira madeira maciça c/ 4 pés e 3 ripas nas costas	2013 / 000143	01/01/2013	100,00	Compra			Sede da Junta / 2 / Sala de Reuniões			
Cadeira madeira maciça c/ 4 pés e 3 ripas nas costas	2013 / 000144	01/01/2013	100,00	Compra			Sede da Junta / 2 / Sala de Reuniões			
Cadeira madeira maciça c/ 4 pés e 3 ripas nas costas	2013 / 000145	01/01/2013	100,00	Compra			Sede da Junta / 2 / Sala de Reuniões			
Cadeira madeira maciça c/ 4 pés e 3 ripas nas costas	2013 / 000146	01/01/2013	100,00	Compra			Sede da Junta / 2 / Sala de Reuniões			
Cadeira madeira maciça c/ 4 pés e 3 ripas nas costas	2013 / 000147	01/01/2013	100,00	Compra			Sede da Junta / 2 / Sala de Reuniões			
Cadeira madeira maciça c/ 4 pés e 3 ripas nas costas	2013 / 000148	01/01/2013	100,00	Compra			Sede da Junta / 2 / Sala de Reuniões			
Cadeira madeira maciça c/ 4 pés e 3 ripas nas costas	2013 / 000149	01/01/2013	100,00	Compra			Sede da Junta / 2 / Sala de Reuniões			

## Divulgação do Inventário do Património

Período de Relato: 01/01/2025 a 31/12/2025

Pág.: 8 de 18

Descrição do Bem	N.º Inventário	Data de Aquisição	Valor de Aquisição	Tipo de Aquisição	Rubrica de Classificação Económica	Ref.º Documento Aquisição	Localização	Data Abate	Motivo do Abate	Observações
Cadeira madeira maciça c/ 4 pés e 3 ripas nas costas	2013 / 000150	01/01/2013	100,00	Compra			Sede da Junta / 2 / Sala de Reuniões			
Cadeira madeira maciça c/ 4 pés e 3 ripas nas costas	2013 / 000151	01/01/2013	100,00	Compra			Sede da Junta / 2 / Sala de Reuniões			
Cadeira madeira maciça c/ 4 pés e 3 ripas nas costas	2013 / 000152	01/01/2013	100,00	Compra			Sede da Junta / 2 / Sala de Reuniões			
Cadeira madeira maciça c/ 4 pés e 3 ripas nas costas	2013 / 000153	01/01/2013	100,00	Compra			Sede da Junta / 2 / Sala de Reuniões			
Cadeira madeira maciça c/ 4 pés e 3 ripas nas costas	2013 / 000154	01/01/2013	100,00	Compra			Sede da Junta / 2 / Sala de Reuniões			
Cadeira madeira maciça c/ 4 pés e 3 ripas nas costas	2013 / 000155	01/01/2013	100,00	Compra			Sede da Junta / 2 / Sala de Reuniões			
Cadeira madeira maciça c/ 4 pés e 3 ripas nas costas	2013 / 000156	01/01/2013	100,00	Compra			Sede da Junta / 2 / Sala de Reuniões			
Cadeira madeira maciça c/ 4 pés e 3 ripas nas costas	2013 / 000157	01/01/2013	100,00	Compra			Sede da Junta / 2 / Sala de Reuniões			
Cadeira madeira maciça c/ 4 pés e 3 ripas nas costas	2013 / 000158	01/01/2013	100,00	Compra			Sede da Junta / 2 / Sala de Reuniões			
Cadeira madeira maciça c/ 4 pés e 3 ripas nas costas	2013 / 000159	01/01/2013	100,00	Compra			Sede da Junta / 2 / Sala de Reuniões			
Cadeira madeira maciça c/ 4 pés e 3 ripas nas costas	2013 / 000160	01/01/2013	100,00	Compra			Sede da Junta / 2 / Sala de Reuniões			
Cadeira madeira maciça c/ 4 pés e 3 ripas nas costas	2013 / 000161	01/01/2013	100,00	Compra			Sede da Junta / 2 / Sala de Reuniões			
Cadeira madeira maciça c/ 4 pés e 3 ripas nas costas	2013 / 000162	01/01/2013	100,00	Compra			Sede da Junta / 2 / Sala de Reuniões			
Cadeira madeira maciça c/ 4 pés e 3 ripas nas costas	2013 / 000163	01/01/2013	100,00	Compra			Sede da Junta / 2 / Sala de Reuniões			
Cadeira madeira maciça c/ 4 pés e 3 ripas nas costas	2013 / 000164	01/01/2013	100,00	Compra			Sede da Junta / 2 / Sala de Reuniões			
Cadeira madeira maciça c/ 4 pés costas altas c/ 3 ripas	2013 / 000165	01/01/2013	110,00	Compra			Sede da Junta / 2 / Sala de Reuniões			
Cadeira madeira maciça c/ 4 pés costas altas c/ 3 ripas	2013 / 000166	01/01/2013	110,00	Compra			Sede da Junta / 2 / Sala de Reuniões			
Cadeira madeira maciça c/ 4 pés costas altas c/ 3 ripas	2013 / 000167	01/01/2013	110,00	Compra			Sede da Junta / 2 / Sala de Reuniões			
Secretária estrutura metálica preta c/ painel frontal perfurado e tampo cerejeira	2013 / 000168	01/01/2013	220,00	Compra			Sede da Junta / Sala de Reuniões			
Secretária estrutura metálica preta c/ painel frontal perfurado e tampo cerejeira	2013 / 000169	01/01/2013	220,00	Compra			Sede da Junta / Sala de Reuniões			
Secretária estrutura metálica preta c/ painel frontal perfurado e tampo cerejeira	2013 / 000170	01/01/2013	220,00	Compra			Sede da Junta / Sala de Reuniões			
Secretária estrutura metálica preta c/ painel frontal perfurado e tampo cerejeira	2013 / 000171	01/01/2013	220,00	Compra			Sede da Junta / Sala de Reuniões			
Quadro madeira dourado ( foto José Barcelos da Rocha 1976-1979)	2013 / 000172	01/01/2013	30,00	Compra			Sede da Junta / 1 / Sala de Reuniões			

## Divulgação do Inventário do Património

Período de Relato: 01/01/2025 a 31/12/2025

Pág.: 9 de 18

Descrição do Bem	N.º Inventário	Data de Aquisição	Valor de Aquisição	Tipo de Aquisição	Rubrica de Classificação Económica	Ref.º Documento Aquisição	Localização	Data Abate	Motivo do Abate	Observações
Quadro madeira dourado ( foto José Gabriel Martisn Coelho Lopes 1979-1985/ 1989-2001)	2013 / 000173	01/01/2013	30,00	Compra			Sede da Junta / 1 / Sala de Reuniões			
Quadro madeira dourado ( foto António Fernando Meneses Ázera 1985-1989)	2013 / 000174	01/01/2013	30,00	Compra			Sede da Junta / 1 / Sala de Reuniões			
Quadro madeira dourado ( foto Nicolau Francisco de Sousa Arruda 2001-2005)	2013 / 000175	01/01/2013	30,00	Compra			Sede da Junta / 1 / Sala de Reuniões			
Quadro madeira dourado ( foto Rui Fernandes Nobre de Castro 2005-2009)	2013 / 000176	01/01/2013	30,00	Compra			Sede da Junta / 1 / Sala de Reuniões			
Quadro cerejeira clara ( foto Marcelo Rebelo de Sousa (Presidente da República)	2013 / 000177	01/01/2013	45,00	Compra			Sede da Junta / 1 / Sala de Reuniões			
Quadro cerejeira clara ( foto de Vasco Alves Cordeiro (Presidente da do Governo da Região Autónoma dos Açores)	2013 / 000178	01/01/2013	45,00	Compra			Sede da Junta / 1 / Sala de Reuniões			
Quadro cerejeira e dourado ( foto da freguesia)	2013 / 000179	01/01/2013	50,00	Compra			Sede da Junta / 1 / Sala de Reuniões			
Quadro Branco Cerâmica Magnético Moldura de Alumínio estrutura preta c/3 pés	2013 / 000180	01/01/2013	110,00	Compra			Sede da Junta / 1 / Sala de Reuniões			
Suporte para bandeiras c/base e mastro em Madeira P/ 1 Mastro	2013 / 000181	01/01/2013	150,00	Compra			Sede da Junta / 1 / Sala de Reuniões			
Suporte para bandeiras c/base e mastro em Madeira P/ 1 Mastro	2013 / 000182	01/01/2013	150,00	Compra			Sede da Junta / 1 / Sala de Reuniões			
Suporte para bandeiras c/base e mastro em Madeira P/ 1 Mastro	2013 / 000183	01/01/2013	150,00	Compra			Sede da Junta / 1 / Sala de Reuniões			
Bandeira dos Açores	2013 / 000184	01/01/2013	25,00	Compra			Sede da Junta / Sala de Reuniões			
Bandeira Portugal	2013 / 000185	01/01/2013	25,00	Compra			Sede da Junta / Sala de Reuniões			
Bandeira Freguesia das 4 Ribeiras pintada à mão	2013 / 000186	01/01/2013	35,00	Compra			Sede da Junta / Sala de Reuniões			
Quadro c/ brasão das 4 Ribeiras todo trabalhado em madeira clara e escura	2013 / 000187	01/01/2013	100,00	Compra			Sede da Junta / 1 / Sala de Reuniões			
Placard publicitário c/ imagens da freguesia (importância dos correios no meio rural)	2013 / 000188	01/01/2013	40,00	Compra			Sede da Junta / 2 / Hall de Entrada			
Quadro cerejeira escuro ( construção do Touril na canada do mar, anos 50)	2013 / 000189	01/01/2013	15,00	Compra			Sede da Junta / 1 / Arquivo			
Quadro cerejeira escuro ( foto vista das 4 Ribeiras)	2013 / 000190	01/01/2013	15,00	Compra			Sede da Junta / 1 / Arquivo			
Quadro cerejeira escuro (foto da igreja destruída, agosto 1982)	2013 / 000191	01/01/2013	15,00	Compra			Sede da Junta / 1 / Arquivo			
Quadro cerejeira escuro (foto vista parcial das 4 Ribeiras - 1897)	2013 / 000192	01/01/2013	15,00	Compra			Sede da Junta / 1 / Arquivo			
Quadro cerejeira escuro (foto bodo de leite- casa da Tia Ramos)	2013 / 000193	01/01/2013	15,00	Compra			Sede da Junta / 1 / Arquivo			
Quadro cerejeira escuro (foto tourada à corda- entrada da casa do Daniel- anos 50	2013 / 000194	01/01/2013	15,00	Compra			Sede da Junta / 1 / Arquivo			

## Divulgação do Inventário do Património

Período de Relato: 01/01/2025 a 31/12/2025

Pág.: 10 de 18

Descrição do Bem	N.º Inventário	Data de Aquisição	Valor de Aquisição	Tipo de Aquisição	Rubrica de Classificação Económica	Ref.º Documento Aquisição	Localização	Data Abate	Motivo do Abate	Observações
Quadro cerejeira escuro (foto bodo de leite- largo da igreja - anos 50)	2013 / 000195	01/01/2013	15,00	Compra			Sede da Junta / 1 / Arquivo			
Quadro cerejeira escuro (foto igreja provisória no salão das 4 Ribeiras após sismo de 1980)	2013 / 000196	01/01/2013	15,00	Compra			Sede da Junta / 1 / Arquivo			
Quadro cerejeira escuro (foto igreja das 4 Ribeiras-Sismo 1980)	2013 / 000197	01/01/2013	15,00	Compra			Sede da Junta / 1 / Arquivo			
Quadro cerejeira escuro (foto igreja das 4 Ribeiras-Sismo 1980)	2013 / 000198	01/01/2013	15,00	Compra			Sede da Junta / 1 / Arquivo			
Quadro cerejeira escuro (foto altar da Igreja das 4 Ribeiras)	2013 / 000199	01/01/2013	15,00	Compra			Sede da Junta / 1 / Arquivo			
Quadro cerejeira escuro (foto bodo de leite)	2013 / 000200	01/01/2013	15,00	Compra			Sede da Junta / 1 / Arquivo			
Quadro cerejeira escuro (foto "courelas" junata de bois)	2013 / 000201	01/01/2013	15,00	Compra			Sede da Junta / 1 / Arquivo			
Quadro cerejeira escuro (foto touros a entrar p/ o touril, os touros vinham a pé)	2013 / 000202	01/01/2013	15,00	Compra			Sede da Junta / 1 / Arquivo			
Quadro cerejeira escuro (foto coroação de Nossa Senhora)	2013 / 000203	01/01/2013	15,00	Compra			Sede da Junta / 1 / Arquivo			
Quadro cerejeira escuro (foto bodo de leite- largo do Adro "casa do Ilídio")	2013 / 000204	01/01/2013	15,00	Compra			Sede da Junta / 1 / Arquivo			
Quadro cerejeira escuro (foto Procissão)	2013 / 000205	01/01/2013	15,00	Compra			Sede da Junta / 1 / Arquivo			
Quadro cerejeira escuro (foto bodo leite)	2013 / 000206	01/01/2013	15,00	Compra			Sede da Junta / 1 / Arquivo			
Quadro cerejeira escuro (foto distribuição da carne do bodo- anos 60)	2013 / 000207	01/01/2013	15,00	Compra			Sede da Junta / 1 / Arquivo			
Quadro cerejeira escuro (foto bodo leite)	2013 / 000208	01/01/2013	15,00	Compra			Sede da Junta / 1 / Arquivo			
Quadro cerejeira escuro (foto vista das 4 Ribeiras- anos 70)	2013 / 000209	01/01/2013	15,00	Compra			Sede da Junta / 1 / Arquivo			
Quadro cerejeira escuro (foto serraria no largo da Igreja)	2013 / 000210	01/01/2013	15,00	Compra			Sede da Junta / 1 / Arquivo			
Quadro cerejeira escuro (foto reconstrução da igreja das 4 Ribeiras- sismo de 1980)	2013 / 000211	01/01/2013	15,00	Compra			Sede da Junta / 1 / Arquivo			
Quadro cerejeira escuro (foto Padre Luís)	2013 / 000212	01/01/2013	15,00	Compra			Sede da Junta / 1 / Arquivo			
Quadro cerejeira escuro (foto Touril na canada do mar- anos 50)	2013 / 000213	01/01/2013	15,00	Compra			Sede da Junta / 1 / Arquivo			
Quadro cerejeira escuro (foto dia de festa- largo da igreja- anos 50)	2013 / 000214	01/01/2013	15,00	Compra			Sede da Junta / 1 / Arquivo			
Quadro cerejeira escuro (foto tourada no largo da igreja)	2013 / 000215	01/01/2013	15,00	Compra			Sede da Junta / 1 / Arquivo			
Quadro cerejeira escuro (foto "missa nova" do Padre Meneses- 20 maio de 1951)	2013 / 000216	01/01/2013	15,00	Compra			Sede da Junta / 1 / Arquivo			
Quadro cerejeira escuro (foto agosto de 1982)	2013 / 000217	01/01/2013	15,00	Compra			Sede da Junta / 1 / Arquivo			

## Divulgação do Inventário do Património

Período de Relato: 01/01/2025 a 31/12/2025

Pág.: 11 de 18

Descrição do Bem	N.º Inventário	Data de Aquisição	Valor de Aquisição	Tipo de Aquisição	Rubrica de Classificação Económica	Ref.º Documento Aquisição	Localização	Data Abate	Motivo do Abate	Observações
Quadro cerejeira escuro (foto "missa nova" do Padre José Meneses- 20 maio de 1951)	2013 / 000218	01/01/2013	15,00	Compra			Sede da Junta / 1 / Arquivo			
Quadro cerejeira escuro (foto reconstrução da Igreja das 4 Ribeiras- sismo 1980)	2013 / 000219	01/01/2013	15,00	Compra			Sede da Junta / 1 / Arquivo			
Quadro cerejeira escuro (foto meninas da comunhão solene)	2013 / 000220	01/01/2013	15,00	Compra			Sede da Junta / 1 / Arquivo			
Quadro cerejeira escuro (foto 1ª visita que Nossa Senhora Fátima fez às 4 Ribeiras- 1946)	2013 / 000221	01/01/2013	15,00	Compra			Sede da Junta / 1 / Arquivo			
Quadro cerejeira escuro (foto Padre Meneses e Padre Luís com as crianças da catequese- 1952)	2013 / 000222	01/01/2013	15,00	Compra			Sede da Junta / 1 / Arquivo			
Quadro cerejeira escuro (foto vista do largo da Igreja após sismo de 1980)	2013 / 000223	01/01/2013	15,00	Compra			Sede da Junta / 1 / Arquivo			
Quadro cerejeira escuro (foto tendas da proteção civil- caminho velho- sismo 1980)	2013 / 000224	01/01/2013	15,00	Compra			Sede da Junta / 1 / Arquivo			
Quadro cerejeira escuro (foto Igreja antes do sismo de 1980 com o passel e império)	2013 / 000225	01/01/2013	15,00	Compra			Sede da Junta / 1 / Arquivo			
Quadro cerejeira escuro (foto vista do largo da Igreja após o sismo 1980)	2013 / 000226	01/01/2013	15,00	Compra			Sede da Junta / 1 / Arquivo			
Quadro cerejeira escuro (foto cortejo do Espírito Santo a sair do salão,após o sismo 1980)	2013 / 000227	01/01/2013	15,00	Compra			Sede da Junta / 1 / Arquivo			
Quadro cerejeira escuro (foto procissão a recolher p/ o salão após o sismo de 1980)	2013 / 000228	01/01/2013	15,00	Compra			Sede da Junta / 1 / Arquivo			
Quadro cerejeira escuro (foto bodo de leite)	2013 / 000229	01/01/2013	15,00	Compra			Sede da Junta / 1 / Arquivo			
Mastro em fibra branco 6 metros	2013 / 000230	01/01/2013	300,00	Compra			Sede da Junta / 1 / Exterior Sede			
Mastro em fibra branco 6 metros	2013 / 000231	01/01/2013	300,00	Compra			Sede da Junta / 1 / Exterior Sede			
Mastro em fibra branco 6 metros	2013 / 000232	01/01/2013	300,00	Compra			Sede da Junta / 1 / Exterior Sede			
Mastro em fibra branco 6 metros	2013 / 000233	01/01/2013	300,00	Compra			Sede da Junta / 1 / Exterior Sede			
Mastro em fibra branco 6 metros	2013 / 000234	01/01/2013	300,00	Compra			Sede da Junta / 1 / Exterior Sede			
Cadeira madeira pinho c/ 5 ripas nas costas	2013 / 000235	01/01/2013	45,00	Compra			Casa Mortuária / 1 / Copa (casa mortuária)			
Cadeira madeira pinho c/ 5 ripas nas costas	2013 / 000236	01/01/2013	45,00	Compra			Casa Mortuária / 1 / Copa (casa mortuária)			
Cadeira madeira pinho c/ 5 ripas nas costas	2013 / 000237	01/01/2013	45,00	Compra			Casa Mortuária / 1 / Copa (casa mortuária)			
Cadeira madeira pinho c/ 5 ripas nas costas	2013 / 000238	01/01/2013	45,00	Compra			Casa Mortuária / 1 / Copa (casa mortuária)			
Mesa de madeira pinho lisa	2013 / 000239	01/01/2013	200,00	Compra			Casa Mortuária / Copa (casa mortuária)			
Jarro elétrico Clatronic Branco e cinza 230W	2013 / 000240	01/01/2013	25,00	Compra			Casa Mortuária / Copa (casa mortuária)			

## Divulgação do Inventário do Património

Período de Relato: 01/01/2025 a 31/12/2025

Pág.: 12 de 18

Descrição do Bem	N.º Inventário	Data de Aquisição	Valor de Aquisição	Tipo de Aquisição	Rubrica de Classificação Económica	Ref.º Documento Aquisição	Localização	Data Abate	Motivo do Abate	Observações
Microondas branco Kunft 220/230W S/N-KF151100824	2013 / 000241	01/01/2013	75,00	Compra			Casa Mortuária / Copa (casa mortuária)			
Placa Teka c/ 2 boca em Inox a gás S/N-0716306-1801557	2013 / 000242	01/01/2013	150,00	Compra			Casa Mortuária / Copa (casa mortuária)			
Esquentador 10L branco c/2 botões Neckar	2013 / 000243	01/01/2013	300,00	Compra			Casa Mortuária / Copa (casa mortuária)			
Baldo lixo branco c/ pedal 17,5 litrps	2013 / 000244	01/01/2013	20,00	Compra			Casa Mortuária / Copa (casa mortuária)			
Quadro pinho (foto do sino da Igreja)	2013 / 000245	01/01/2013	20,00	Compra			Casa Mortuária /			
Sofá preto napa 3 lugares c/ pés cromados	2013 / 000246	01/01/2013	500,00	Compra			Casa Mortuária /			
Sofá preto napa 2 lugares c/ pés cromados	2013 / 000247	01/01/2013	400,00	Compra			Casa Mortuária /			
Quadro madeira preto/cinza/prateado c/ imagem da Nossa Senhora c/ o filho colo	2013 / 000248	01/01/2013	25,00	Compra			Casa Mortuária /			
Jarra de vidro oval	2013 / 000249	01/01/2013	140,00	Compra			Casa Mortuária /			
Espelho de vidro retangular c/ pormenores fuscros	2013 / 000250	01/01/2013	50,00	Compra			Casa Mortuária / Casa de banho			
Espelho de vidro retangular c/ pormenores fuscros	2013 / 000251	01/01/2013	50,00	Compra			Casa Mortuária / Casa de banho			
Imagem Nossa Senhora (homenagem que vitimizou 2 pessoa no dia 14 de maio 2019 na procissão)	2019 / 000252	14/05/2019	150,00	Compra			Freguesia /			
Abrigo de passageiro em ferro com duas aberturas nas laterais (janelas), pintada branco e o telhado de vermelho 1 banco	2024 / 000253	01/03/2024	2 725,43	Compra						
Bandeira Europa	2013 / 000254	01/01/2013	30,00	Compra			Sede da Junta / 1 / Secretaria da Junta			
Bandeira Portugal	2013 / 000255	01/01/2013	30,00	Compra			Sede da Junta / 1 / Secretaria da Junta			
Bandeira Açores	2013 / 000256	01/01/2013	30,00	Compra			Sede da Junta / 1 / Secretaria da Junta			
Bandeira da Cidade Praia da Vitória	2013 / 000257	01/01/2013	30,00	Compra			Sede da Junta / 1 / Secretaria da Junta			
Bandeira da Freguesia das 4 Ribeiras	2013 / 000258	01/01/2013	30,00	Compra			Sede da Junta / 1 / Secretaria da Junta			
Tanque de água para lavradores 35m2 (4,96x6,90)	2024 / 000259	11/01/2024	4 006,90	Compra			Terreiro dos Álamos			
Tanque de água para lavradores c/ mangueira 15m2 84x3)	2013 / 000260	01/01/2013	2 500,00	Compra						
Balança de gado em ferro verde c porta e um trinco até 1500kg	2013 / 000261	01/01/2013	1 500,00	Compra			Carregador de Gado			
Floreira branca em marmorite e betão redondas	2013 / 000262	01/01/2013	75,00	Compra						
Floreira branca em marmorite e betão redondas	2013 / 000263	01/01/2013	75,00	Compra						
Floreira branca em marmorite e betão redondas	2013 / 000264	01/01/2013	75,00	Compra						
Floreira branca em marmorite e betão redondas	2013 / 000265	01/01/2013	75,00	Compra						
Floreira branca em marmorite e betão redondas	2013 / 000266	01/01/2013	75,00	Compra						

## Divulgação do Inventário do Património

Período de Relato: 01/01/2025 a 31/12/2025

Pág.: 13 de 18

Descrição do Bem	N.º Inventário	Data de Aquisição	Valor de Aquisição	Tipo de Aquisição	Rubrica de Classificação Económica	Ref.º Documento Aquisição	Localização	Data Abate	Motivo do Abate	Observações
Floreira branca em marmorite e betão redondas	2013 / 000267	01/01/2013	75,00	Compra						
Floreira branca em marmorite e betão redondas	2013 / 000268	01/01/2013	75,00	Compra						
Floreira branca em marmorite e betão retangular	2013 / 000269	01/01/2013	100,00	Compra						
Floreira branca em marmorite e betão retangular	2013 / 000270	01/01/2013	100,00	Compra						
Floreira branca em marmorite e betão retangular	2013 / 000271	01/01/2013	100,00	Compra						
Floreira branca em marmorite e betão retangular	2013 / 000272	01/01/2013	100,00	Compra						
Floreira branca em marmorite e betão retangular	2013 / 000273	01/01/2013	100,00	Compra						
Floreira branca em marmorite e betão retangular	2013 / 000274	01/01/2013	100,00	Compra						
Floreira branca em marmorite e betão quadrada	2013 / 000275	01/01/2013	70,00	Compra						
Floreira branca em marmorite e betão quadrada	2013 / 000276	01/01/2013	70,00	Compra						
Floreira branca em marmorite e betão quadrada	2013 / 000277	01/01/2013	70,00	Compra						
Floreira branca em marmorite e betão redondas	2013 / 000278	01/01/2013	75,00	Compra						
Floreira branca em marmorite e betão redondas	2013 / 000279	01/01/2013	75,00	Compra						
Floreira branca em marmorite e betão redondas	2013 / 000280	01/01/2013	75,00	Compra						
Floreira branca em marmorite e betão redondas	2013 / 000281	01/01/2013	100,00	Compra						
Floreira branca em marmorite e betão redondas	2013 / 000282	01/01/2013	100,00	Compra						
Floreira branca em marmorite e betão quadrada	2013 / 000283	01/01/2013	70,00	Compra						
Cabo Arraial preto (iluminação festas)	2023 / 000284	26/07/2023	234,00	Compra			Sede da Junta / Arrecadação			
Conjunto de 737 livros	2013 / 000285	01/01/2013	0,00	Doação			Sede da Junta / 1 / Arquivo			
Conjunto de 5 pratos brancos de vidro	2013 / 000286	01/01/2013	15,00	Compra			Casa Mortuária / Copa (casa mortuária)			
Conjunto de 12 copos vidro transparente	2013 / 000287	01/01/2013	12,00	Compra			Casa Mortuária / Copa (casa mortuária)			
Conjunto de 6 cháenas c/6 pires brancos de vidro	2013 / 000288	01/01/2013	20,00	Compra			Casa Mortuária / Copa (casa mortuária)			
Conjunto de 6 cháenas c/6 pires transparentes de vidro	2013 / 000289	01/01/2013	15,00	Compra			Casa Mortuária / Copa (casa mortuária)			
Conjunto de 6 colheres sopa em inox	2013 / 000290	01/01/2013	10,00	Compra			Casa Mortuária / Copa (casa mortuária)			
Conjunto de 6 garfos em inox	2013 / 000291	01/01/2013	10,00	Compra			Casa Mortuária / Copa (casa mortuária)			
Conjunto de 4 facas em inox	2013 / 000292	01/01/2013	6,00	Compra			Casa Mortuária / Copa (casa mortuária)			
Conjunto de 6 colheres sobremesa Inox	2013 / 000293	01/01/2013	10,00	Compra			Casa Mortuária / Copa (casa mortuária)			
Conjunto de 3 colheres café Inox	2013 / 000294	01/01/2013	4,00	Compra			Casa Mortuária / Copa (casa mortuária)			
Cadeira 4 pés Napa preta	2013 / 000295	01/01/2013	35,00	Compra			Casa Mortuária / 1 / Casa Mortuária			

## Divulgação do Inventário do Património

Período de Relato: 01/01/2025 a 31/12/2025

Pág.: 14 de 18

Descrição do Bem	N.º Inventário	Data de Aquisição	Valor de Aquisição	Tipo de Aquisição	Rubrica de Classificação Económica	Ref.º Documento Aquisição	Localização	Data Abate	Motivo do Abate	Observações
Cadeira 4 pés Napa preta	2013 / 000296	01/01/2013	35,00	Compra			Casa Mortuária / 1 / Casa Mortuária			
Cadeira 4 pés Napa preta	2013 / 000297	01/01/2013	35,00	Compra			Casa Mortuária / 1 / Casa Mortuária			
Cadeira 4 pés Napa preta	2013 / 000298	01/01/2013	35,00	Compra			Casa Mortuária / 1 / Casa Mortuária			
Cadeira 4 pés Napa preta	2013 / 000299	01/01/2013	35,00	Compra			Casa Mortuária / 1 / Casa Mortuária			
Cadeira 4 pés Napa preta	2013 / 000300	01/01/2013	35,00	Compra			Casa Mortuária / 1 / Casa Mortuária			
Cadeira 4 pés Napa preta	2013 / 000301	01/01/2013	35,00	Compra			Casa Mortuária / 1 / Casa Mortuária			
Cadeira 4 pés Napa preta	2013 / 000302	01/01/2013	35,00	Compra			Casa Mortuária / 1 / Casa Mortuária			
Cadeira 4 pés Napa preta	2013 / 000303	01/01/2013	35,00	Compra			Casa Mortuária / 1 / Casa Mortuária			
Cadeira 4 pés Napa preta	2013 / 000304	01/01/2013	35,00	Compra			Casa Mortuária / 1 / Casa Mortuária			
Cadeira 4 pés Napa preta	2013 / 000305	01/01/2013	35,00	Compra			Casa Mortuária / 1 / Casa Mortuária			
Cadeira 4 pés Napa preta	2013 / 000306	01/01/2013	35,00	Compra			Casa Mortuária / 1 / Casa Mortuária			
Cadeira 4 pés Napa preta	2013 / 000307	01/01/2013	35,00	Compra			Casa Mortuária / 1 / Casa Mortuária			
Cadeira 4 pés Napa preta	2013 / 000308	01/01/2013	35,00	Compra			Casa Mortuária / 1 / Casa Mortuária			
Cadeira 4 pés Napa preta	2013 / 000309	01/01/2013	35,00	Compra			Casa Mortuária / 1 / Casa Mortuária			
Cadeira 4 pés Napa preta	2013 / 000310	01/01/2013	35,00	Compra			Casa Mortuária / 1 / Casa Mortuária			
Cadeira 4 pés Napa preta	2013 / 000311	01/01/2013	35,00	Compra			Casa Mortuária / 1 / Casa Mortuária			
Cadeira 4 pés Napa preta	2013 / 000312	01/01/2013	35,00	Compra			Casa Mortuária / 1 / Casa Mortuária			
Cadeira 4 pés Napa preta	2013 / 000313	01/01/2013	35,00	Compra			Casa Mortuária / 1 / Casa Mortuária			
Cadeira 4 pés Napa preta	2013 / 000314	01/01/2013	35,00	Compra			Casa Mortuária / 1 / Casa Mortuária			
Cadeira 4 pés Napa preta	2013 / 000315	01/01/2013	35,00	Compra			Casa Mortuária / 1 / Casa Mortuária			
Cadeira 4 pés Napa preta	2013 / 000316	01/01/2013	35,00	Compra			Casa Mortuária / 1 / Casa Mortuária			
Cadeira 4 pés Napa preta	2013 / 000317	01/01/2013	35,00	Compra			Casa Mortuária / 1 / Casa Mortuária			
Cadeira 4 pés Napa preta	2013 / 000318	01/01/2013	35,00	Compra			Casa Mortuária / 1 / Casa Mortuária			

## Divulgação do Inventário do Património

Período de Relato: 01/01/2025 a 31/12/2025

Pág.: 15 de 18

Descrição do Bem	N.º Inventário	Data de Aquisição	Valor de Aquisição	Tipo de Aquisição	Rubrica de Classificação Económica	Ref.º Documento Aquisição	Localização	Data Abate	Motivo do Abate	Observações
Cadeira 4 pés Napa preta	2013 / 000319	01/01/2013	35,00	Compra			Casa Mortuária / 1 / Casa Mortuária			
Cadeira 4 pés Napa preta	2013 / 000320	01/01/2013	35,00	Compra			Casa Mortuária / 1 / Casa Mortuária			
Cadeira 4 pés Napa preta	2013 / 000321	01/01/2013	35,00	Compra			Casa Mortuária / 1 / Casa Mortuária			
Cadeira 4 pés Napa preta	2013 / 000322	01/01/2013	35,00	Compra			Casa Mortuária / 1 / Casa Mortuária			
Cadeira 4 pés Napa preta	2013 / 000323	01/01/2013	35,00	Compra			Casa Mortuária / 1 / Casa Mortuária			
Cadeira 4 pés Napa preta	2013 / 000324	01/01/2013	35,00	Compra			Casa Mortuária / 1 / Casa Mortuária			
Cadeira 4 pés Napa preta	2013 / 000325	01/01/2013	35,00	Compra			Casa Mortuária / 1 / Casa Mortuária			
Cadeira 4 pés Napa preta	2013 / 000326	01/01/2013	35,00	Compra			Casa Mortuária / 1 / Casa Mortuária			
Cadeira 4 pés Napa preta	2013 / 000327	01/01/2013	35,00	Compra			Casa Mortuária / 1 / Casa Mortuária			
Cadeira 4 pés Napa preta	2013 / 000328	01/01/2013	35,00	Compra			Casa Mortuária / 1 / Casa Mortuária			
Cadeira 4 pés Napa preta	2013 / 000329	01/01/2013	35,00	Compra			Casa Mortuária / 1 / Casa Mortuária			
Cadeira 4 pés Napa preta	2013 / 000330	01/01/2013	35,00	Compra			Casa Mortuária / 1 / Casa Mortuária			
Cadeira 4 pés Napa preta	2013 / 000331	01/01/2013	35,00	Compra			Casa Mortuária / 1 / Casa Mortuária			
Cadeira 4 pés Napa preta	2013 / 000332	01/01/2013	35,00	Compra			Casa Mortuária / 1 / Casa Mortuária			
Cadeira 4 pés Napa preta	2013 / 000333	01/01/2013	35,00	Compra			Casa Mortuária / 1 / Casa Mortuária			
Cadeira 4 pés Napa preta	2013 / 000334	01/01/2013	35,00	Compra			Casa Mortuária / 1 / Casa Mortuária			
Cadeira 4 pés Napa preta	2013 / 000335	01/01/2013	35,00	Compra			Casa Mortuária / 1 / Casa Mortuária			
Cadeira 4 pés Napa preta	2013 / 000336	01/01/2013	35,00	Compra			Casa Mortuária / 1 / Casa Mortuária			
Cadeira 4 pés Napa preta	2013 / 000337	01/01/2013	35,00	Compra			Casa Mortuária / 1 / Casa Mortuária			
Cadeira 4 pés Napa preta	2013 / 000338	01/01/2013	35,00	Compra			Casa Mortuária / 1 / Casa Mortuária			
Cadeira 4 pés Napa preta	2013 / 000339	01/01/2013	35,00	Compra			Casa Mortuária / 1 / Casa Mortuária			
Cadeira 4 pés Napa preta	2013 / 000340	01/01/2013	35,00	Compra			Casa Mortuária / 1 / Casa Mortuária			
Cadeira 4 pés Napa preta	2013 / 000341	01/01/2013	35,00	Compra			Casa Mortuária / 1 / Casa Mortuária			

## Divulgação do Inventário do Patrimônio

Período de Relato: 01/01/2025 a 31/12/2025

Pág.: 16 de 18

Descrição do Bem	N.º Inventário	Data de Aquisição	Valor de Aquisição	Tipo de Aquisição	Rubrica de Classificação Económica	Ref.º Documento Aquisição	Localização	Data Abate	Motivo do Abate	Observações
Cadeira 4 pés Napa preta	2013 / 000342	01/01/2013	35,00	Compra			Casa Mortuária / 1 / Casa Mortuária			
Cadeira 4 pés Napa preta	2013 / 000343	01/01/2013	35,00	Compra			Casa Mortuária / 1 / Casa Mortuária			
Cadeira 4 pés Napa preta	2013 / 000344	01/01/2013	35,00	Compra			Casa Mortuária / 1 / Casa Mortuária			
Cadeira 4 pés Napa preta	2013 / 000345	01/01/2013	35,00	Compra			Casa Mortuária / 1 / Casa Mortuária			
Cadeira 4 pés Napa preta	2013 / 000346	01/01/2013	35,00	Compra			Casa Mortuária / 1 / Casa Mortuária			
Cadeira 4 pés Napa preta	2013 / 000347	01/01/2013	35,00	Compra			Casa Mortuária / 1 / Casa Mortuária			
Cadeira 4 pés Napa preta	2013 / 000348	01/01/2013	35,00	Compra			Casa Mortuária / 1 / Casa Mortuária			
Cadeira 4 pés Napa preta	2013 / 000349	01/01/2013	35,00	Compra			Casa Mortuária / 1 / Casa Mortuária			
Cadeira 4 pés Napa preta	2013 / 000350	01/01/2013	35,00	Compra			Casa Mortuária / 1 / Casa Mortuária			
Cadeira 4 pés Napa preta	2013 / 000351	01/01/2013	35,00	Compra			Casa Mortuária / 1 / Casa Mortuária			
Cadeira 4 pés Napa preta	2013 / 000352	01/01/2013	35,00	Compra			Casa Mortuária / 1 / Casa Mortuária			
Cadeira 4 pés Napa preta	2013 / 000353	01/01/2013	35,00	Compra			Casa Mortuária / 1 / Casa Mortuária			
Cadeira 4 pés Napa preta	2013 / 000354	01/01/2013	35,00	Compra			Casa Mortuária / 1 / Casa Mortuária			
Prédio em Prop. Total sem Andares n/ Div.. Suc de Utiliz. Independente N° pisos: 2 Tipologia: 3	2010 / 000355	17/08/2010	158 515,71	Compra	07010301		Estada Regional um- 1 Cruzeiro Quatro Ribeiras, Praia da Vitória			
Prédio em Prop. Total sem Andares n/ Div.. Suc de Utiliz. Independente N° pisos:1 Tipologia: 2	2012 / 000356	26/11/2012	24 228,05	Compra	07010307		Canada da Vista nº8			
Terra	2010 / 000357	01/01/2010	4 200,00	Compra	070101		Entre a Canada das Terras e Bairro Alto			
Terra	1990 / 000358	01/01/1990	13,83	Compra	070101		Entre a Canada das Terras e Bairro Alto			
Terra	1990 / 000359	01/01/1990	7,67	Compra	070101		Entre a Canada das Terras e Bairro Alto			
Barraca em madeira de criptoméria c/ teto de 2 águas em painel sandwich c/ porta lateral	2025 / 000360	02/06/2025	8 694,20	Compra		2025O/30	Casa do Povo / Garagem da Casa do Povo			
Barraca em madeira de criptoméria c/ teto de 2 águas em painel sandwich c/ porta lateral	2025 / 000361	02/06/2025	8 694,20	Compra		2025O/30	Casa do Povo / Garagem da Casa do Povo			
Máquina lavar frio 195bar c/enrolador profissional (JATO)	2025 / 000362	02/06/2025	1 887,32	Compra		V001.02/2500478	Sede da Junta / Arrecadação			

## Divulgação do Inventário do Patrimônio

Período de Relato: 01/01/2025 a 31/12/2025

Pág.: 17 de 18

Descrição do Bem	N.º Inventário	Data de Aquisição	Valor de Aquisição	Tipo de Aquisição	Rubrica de Classificação Econômica	Ref.º Documento Aquisição	Localização	Data Abate	Motivo do Abate	Observações
Geradora gasolina Formigal 5tkw 400/230W	2025 / 000363	02/06/2025	1 670,40	Compra		V001.02/2500475	Sede da Junta / Arrecadação			
Soprador 18V Bateria	2025 / 000364	02/06/2025	432,68	Compra		V001.02/2500475	Sede da Junta / Arrecadação			
Kit de 2 baterias XR 18V LI-ON e Carregador 12V-18V	2025 / 000365	02/06/2025	266,80	Compra		V001.02/2500475	Sede da Junta / Arrecadação			
Kit de 2 baterias XR 18V LI-ON e Carregador 12V-18V	2025 / 000366	02/06/2025	266,80	Compra		V001.02/2500475	Sede da Junta / Arrecadação			
KIT 18V Berbequim +martelo+rebarbadora+aparafusadora impacto+TSAK II+TSAK vi DCK 422 P3T	2025 / 000367	02/06/2025	982,52	Compra		V001.02/2500475	Sede da Junta / Arrecadação			
Moto Bomba águas limpas 2DCW 50 DUCATI	2025 / 000368	02/06/2025	295,80	Compra		V001.02/2500475	Sede da Junta / Arrecadação			
Mala Eletricista BV. R30ELEC56PB 56PCS ELEC Kit in DV.R30	2025 / 000369	02/06/2025	786,48	Compra		V001.02/2500475	Sede da Junta / Arrecadação			
SET OF 22 Combination WRENCHES IN POUCH (conjunto de chaves)	2025 / 000370	02/06/2025	203,00	Compra			Sede da Junta / Arrecadação			
Cortador Manual T5-57MAX + MALA (máquina cortar ajulejos)	2025 / 000371	02/06/2025	336,40	Compra		V001.02/2500475	Sede da Junta / Arrecadação			
Rebarbadora acabamentos 115mm 750W	2025 / 000372	02/06/2025	81,20	Compra		V001.02/2500475	Sede da Junta / Arrecadação			
Rebarbadora 900W Arranque suave + bloqueio	2025 / 000373	02/06/2025	104,40	Compra		V001.02/2500475	Sede da Junta / Arrecadação			
Foco Led c/Tripé XR 18V	2025 / 000374	02/06/2025	382,80	Compra		V001.02/250475	Sede da Junta / Arrecadação			
Foco Led c/Tripé XR 18V	2025 / 000375	02/06/2025	382,80	Compra		V001.02/250475	Sede da Junta / Arrecadação			
Martelo demolidor GSH +MALA 16.8J	2025 / 000376	02/06/2025	928,00	Compra		V001.02/2500475	Sede da Junta / Arrecadação			
Compressor Airum B2008B/100 CM3 28FC504LRV617	2025 / 000377	02/06/2025	742,40	Compra		V001.02/2500475	Sede da Junta / Arrecadação			
Máquina de soldar tubos plásticos 20-63 mm KPHPW800W	2025 / 000378	02/06/2025	125,28	Compra		V001.02/2500475	Sede da Junta / Arrecadação			
Betoneira SIRL BP190 elétrico 0,75CV R. 19020.1201	2025 / 000379	02/06/2025	928,00	Compra		V001.02/2500475	Sede da Junta / Arrecadação			
SC Carro de mão F11 EG	2025 / 000380	02/06/2025	58,00	Compra		V001.02/2500475	Sede da Junta / Arrecadação			
Máquina Soldar Bester Mig 200 MP Sinergia	2025 / 000381	02/06/2025	705,28	Compra		V001.02/2500475	Sede da Junta / Arrecadação			
Electobomba Top/I 230W 111000	2025 / 000382	02/06/2025	226,20	Compra		V001.02/2500475	Sede da Junta / Arrecadação			
Martelo ligeiro 800W Combi 26mm	2025 / 000383	02/06/2025	232,00	Compra		V001.02/2500475	Sede da Junta / Arrecadação			
Motosserra HT-105, guia 45cm Rollomatic. corrente 3/8 RS	2025 / 000384	02/06/2025	843,32	Compra		V001.02/2500475	Sede da Junta / Arrecadação			

## Divulgação do Inventário do Património

Período de Relato: 01/01/2025 a 31/12/2025

Pág.: 18 de 18

Descrição do Bem	N.º Inventário	Data de Aquisição	Valor de Aquisição	Tipo de Aquisição	Rubrica de Classificação Económica	Ref.º Documento Aquisição	Localização	Data Abate	Motivo do Abate	Observações
Corta-Sebes FS 261C-E Autocut 46-2 BC-300	2025 / 000385	02/06/2025	924,52	Compra		V001.02/2500475	Sede da Junta / Arrecadação			
Roçadora MS 462 C-M, guia 45cm Rollomatic, corrente 3/8	2025 / 000386	02/06/2025	1 654,16	Compra		V001.02/2500475	Sede da Junta / Arrecadação			
Chave Impact XR 18V PS 5AH (APARAFUSADORA)	2025 / 000387	02/06/2025	742,40	Compra		V001.02/2500475	Sede da Junta / Arrecadação			
Serra Sabre compact s/escovas XR 18V	2025 / 000388	02/06/2025	353,80	Compra		V001.02/2500475	Sede da Junta / Arrecadação			

## Reconciliação bancária

Preparado por:

Data:

Revisto por:

Data:

Banco: SANTANDER

Data de referência: 31/12/2025

Conta nº: 5533109630001SANTAND

## Saldo do extrato bancário:

16 436,24

## Cheques em trânsito

Nº	Data	Descrição	Valor
	06/09/2021	Ordem pagamento nº196- M.D. nº751	125,00
	05/06/2025	Ordem pagamento nº125- M.D. nº458	84,98
	22/09/2025	Ordem pagamento nº237- M.D. nº792	45,21
	11/12/2025	Ordem pagamento nº331- M.D. nº1116	15,07
	11/12/2025	Ordem pagamento nº334- M.D. nº1125	15,07
	11/12/2025	Ordem pagamento nº335- M.D. nº1128	15,07
	11/12/2025	Ordem pagamento nº336- M.D. nº1131	15,07
	22/12/2025	Ordem pagamento nº345- M.D. nº1165	597,40
	23/12/2025	Ordem pagamento nº346- M.D. nº1169	774,74
	23/12/2025	Ordem pagamento nº347- M.D. nº1171	241,13
	23/12/2025	Ordem pagamento nº348- M.D. nº1173	241,13
<b>Sub-Total</b>			<b>2 169,87</b>

## Depósitos em trânsito

Nº	Data	Descrição	Valor
<b>Sub-Total</b>			

## Outras operações a adicionar

Nº	Data	Descrição	Valor
<b>Sub-Total</b>			

## Outras operações a subtrair

Nº	Data	Descrição	Valor
<b>Sub-Total</b>			

**Total** 14 266,37**Saldo do resumo de tesouraria** 14 266,37**Desvio** 0,00



---

# RELATÓRIO DE GESTÃO

---

Ano Económico de 2025

JUNTA DE FREGUESIA DE QUATRO RIBEIRAS

Praia da Vitória, 2026



## Índice

<b>1. Introdução</b> .....	2
<b>2. Sistema Contabilístico</b> .....	3
<b>3. Relatório de Gestão</b> .....	3
<b>4. Caracterização da Entidade</b> .....	4
<b>4.1 Identificação</b> .....	4
<b>4.2 Dados Geográficos</b> .....	4
<b>4.3 Estrutura Organizacional</b> .....	4
<b>4.4 Identificação dos Responsáveis</b> .....	5
<b>Órgão Executivo</b> .....	5
<b>Órgão Deliberativo</b> .....	5
<b>5. Mapa de Pessoal</b> .....	5
<b>6. Política Orçamental</b> .....	6
<b>7. Análise Financeira</b> .....	6
<b>7.1 Situação Orçamental – Receita</b> .....	6
<b>7.2 Situação Orçamental – Despesa</b> .....	7
<b>7.3 Saldos de Gerência e Situação de Tesouraria</b> .....	7
<b>8. Princípios e Políticas Contabilísticas</b> .....	8
<b>9. Investimentos</b> .....	8
<b>Plano Plurianual de Investimentos</b> .....	8
<b>10. Resultado do Exercício</b> .....	9
<b>11. Ativos e Passivos</b> .....	9
<b>12. Divergências e Justificativos</b> .....	9
<b>13. Conclusão</b> .....	9
<b>14. Nota Final</b> .....	9



# Relatório de Gestão

Ano Económico de 2025

---

## 1. Introdução

O presente Relatório de Gestão tem como finalidade apresentar, de forma clara, rigorosa e transparente, a atividade desenvolvida pela Junta de Freguesia de Quatro Ribeiras ao longo do exercício económico de 2025, bem como a respetiva execução orçamental e financeira. Este documento constitui um instrumento essencial de prestação de contas, permitindo aferir a forma como os recursos públicos foram geridos e aplicados na prossecução dos interesses da população da freguesia.

A atuação do órgão executivo durante o ano de 2025 decorreu num contexto marcado por limitações financeiras estruturais e por uma forte dependência de transferências do Estado e de outras entidades públicas, realidade comum às autarquias locais de menor dimensão. Perante este enquadramento, a gestão assentou em princípios de rigor, responsabilidade e controlo da despesa corrente, procurando garantir a sustentabilidade financeira da freguesia e a continuidade da sua capacidade de intervenção.

Não obstante estas condicionantes, foi possível assegurar a concretização de investimentos considerados prioritários para a melhoria das infraestruturas e da qualidade de vida da população, evidenciando uma utilização criteriosa dos recursos disponíveis e uma orientação para a eficácia na prossecução dos objetivos definidos no Plano de Atividades.

Desde 1 de janeiro de 2020, as autarquias locais encontram-se sujeitas ao Sistema de Normalização Contabilística para as Administrações Públicas (SNCAP), aprovado pelo Decreto-Lei n.º 192/2015, de 11 de setembro, o qual introduziu um novo paradigma na gestão financeira pública, reforçando os princípios da transparência, do controlo e da fiabilidade da informação financeira.

No âmbito deste sistema, encontra-se previsto um regime simplificado, aplicável às autarquias locais classificadas como microentidades, nos termos da NCP 26 – Norma de Contabilidade Pública, centrado essencialmente na contabilidade e no relato orçamental. É neste enquadramento que o presente Relatório de Gestão é elaborado, refletindo de forma fiel a situação económica e financeira da freguesia e demonstrando o compromisso do órgão executivo com uma gestão prudente, sustentável e orientada para o interesse público.



---

## 2. Sistema Contabilístico

A Junta de Freguesia de Quatro Ribeiras enquadra-se no regime simplificado do SNC-AP, por apresentar, nas duas últimas prestações de contas, um montante global de despesa orçamental paga inferior ou igual a 1.000.000 euros, conforme previsto no artigo 6.º da Portaria n.º 218/2016, de 9 de agosto.

Em concreto, o montante da despesa orçamental paga foi de 104 556,64 euros em 2023 e de 118 194,43 euros em 2024, pelo que a entidade apenas se encontra obrigada à utilização da Contabilidade e Relato Orçamental, bem como à divulgação do Inventário do Património.

Este enquadramento contabilístico assegura que a informação financeira apresentada nos capítulos seguintes reflete, de forma fiável e transparente, a execução orçamental do exercício.

---

## 3. Relatório de Gestão

Em cumprimento do disposto no Decreto-Lei n.º 192/2015, de 11 de setembro, são apresentados os documentos de prestação de contas relativos ao período compreendido entre 1 de janeiro de 2025 e 31 de dezembro de 2025.

O Relatório de Contas e os restantes documentos de prestação de contas serão submetidos à apreciação do Órgão Executivo e do Órgão Deliberativo, nos termos dos artigos 16.º, n.º 1, alínea e), e 9.º, n.º 1, alínea b), da Lei n.º 75/2013, de 12 de setembro.

A prestação de contas foi elaborada de boa-fé e em conformidade com os princípios da clareza, exatidão e simplicidade, permitindo uma análise adequada da situação económica e financeira da freguesia, bem como da eficiência na utilização dos recursos públicos e da eficácia na prossecução dos objetivos definidos.

Os documentos foram preparados de acordo com a Instrução n.º 1/2019, publicada no Diário da República, II Série, n.º 46, de 6 de março.



---

## 4. Caracterização da Entidade

### 4.1 Identificação

- Designação: Junta de Freguesia de Quatro Ribeiras
- NIF: 512074291
- Endereço (Sede): Cruzeiro
- Concelho: Praia da Vitória
- Telefone: 295 908 286
- E-mail: geral@jf4ribeiras.com
- Regime Financeiro: Regime Simplificado – Microentidade SNC-AP

A Junta de Freguesia de Quatro Ribeiras desenvolve a sua atividade no âmbito da lei, com vista à prossecução dos interesses próprios da população residente na respetiva circunscrição administrativa.

---

### 4.2 Dados Geográficos

A Freguesia de Quatro Ribeiras encontra-se inserida no concelho de Praia da Vitória, ocupando uma área aproximada de 13,09 km<sup>2</sup>, com cerca de 322 habitantes, de acordo com os Censos de 2021 do INE. A população eleitoral é de 375 eleitores, conforme dados do MAI (*Mapa n.º 2/2026, publicado a 2 de março de 2026*).

---

### 4.3 Estrutura Organizacional

A estrutura organizacional da freguesia assenta nos seus órgãos autárquicos legalmente constituídos, conforme previsto na legislação em vigor.

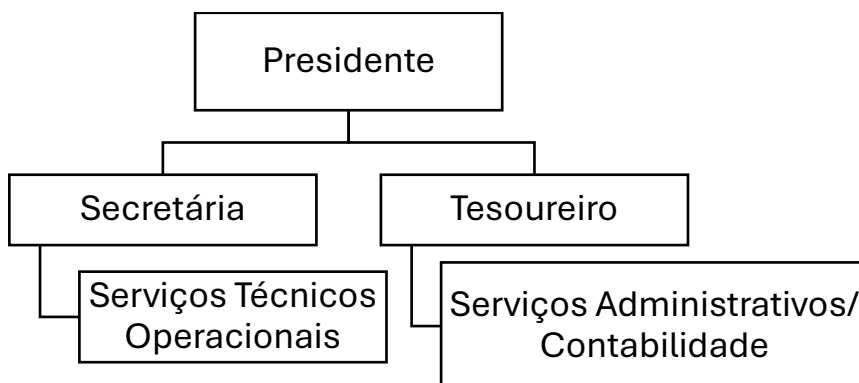



---

#### 4.4 Identificação dos Responsáveis

##### Órgão Executivo

O órgão executivo da Junta de Freguesia, responsável pelo exercício de 2025, é composto por:

Cargo	Nome
Presidente	Bruno Narciso Meneses Lopes
Secretária	Jéssica de Fátima Borges Silva
Tesoureiro	Délio Martins de Ávila

---

##### Órgão Deliberativo

A Assembleia de Freguesia apresenta a seguinte composição:

Cargo	Nome
Presidente	Lucélia de Fátima Ormonde Lopes Meneses
1.º Secretária	Rui Miguel Martins da Costa
2.º Secretário	Paulo Marco Martins Lima
Membros	Carla Patrícia Avila Areias Dinis Francisco José Meneses Martins Carolina Valéria Monteiro da Rocha

---

#### 5. Mapa de Pessoal

Durante o exercício económico de 2025, a Junta de Freguesia de Quatro Ribeiras não possuía trabalhadores com vínculo de emprego público ou outro, não se encontrando, por conseguinte, definido um mapa de pessoal.

A atividade da freguesia foi desenvolvida pelos membros do órgão executivo, no âmbito das suas competências legais, sendo as necessidades pontuais de apoio técnico ou operacional asseguradas através da aquisição de serviços externos, sempre que



estritamente necessário e em conformidade com os princípios da economia, eficiência e eficácia, bem como com os limites legais e orçamentais em vigor.

---

## **6. Política Orçamental**

Os documentos previsionais — Orçamento, Plano Plurianual e Plano Plurianual de Investimentos — constituem instrumentos fundamentais de planeamento e gestão, permitindo definir as linhas estratégicas de desenvolvimento da freguesia a médio e longo prazo, bem como a política financeira de curto prazo.

---

## **7. Análise Financeira**

A análise financeira do exercício de 2025 evidencia uma gestão orçamental equilibrada e prudente, num contexto marcado por limitações financeiras e por uma forte dependência de transferências de entidades externas. A execução orçamental reflete uma utilização criteriosa dos recursos disponíveis, assegurando o cumprimento do princípio do equilíbrio orçamental e a sustentabilidade financeira da freguesia.

---

### **7.1 Situação Orçamental – Receita**

No ano de 2025, as receitas arrecadadas totalizaram 227.972,18 euros, face a um total previsto de 246.813,58 euros. Este valor inclui 156 021,60 euros de receitas orçamentais e 71 950,58 euros provenientes do saldo da gerência anterior.

A estrutura da receita evidencia uma predominância das receitas correntes face às receitas de capital, refletindo um modelo de financiamento assente maioritariamente em fontes regulares e previsíveis, nomeadamente transferências correntes e receitas próprias. Esta composição contribui para uma maior estabilidade orçamental e reforça a capacidade da freguesia para assegurar o financiamento da sua atividade corrente de forma sustentada.

A menor expressão relativa das receitas de capital resulta, essencialmente, do carácter pontual deste tipo de financiamento, habitualmente associado a investimentos específicos e a transferências dependentes de fatores externos,

como candidaturas, protocolos ou fases de execução de projetos. Tal circunstância não compromete o equilíbrio financeiro da freguesia, antes evidenciando uma gestão prudente e orientada para a consolidação da atividade regular.

A diferença verificada entre a receita prevista e a receita efetivamente arrecadada decorre, sobretudo, de ajustamentos nos montantes transferidos e do faseamento



temporal de algumas receitas, situação comum nas autarquias locais de menor dimensão. Ainda assim, a estrutura da receita revela-se adequada e equilibrada, permitindo o cumprimento do princípio do equilíbrio orçamental e garantindo a sustentabilidade financeira da freguesia.

---

## **7.2 Situação Orçamental – Despesa**

As despesas totais ascenderam a 213.705,81 euros, face a um total previsto de 246.813,58 euros, traduzindo-se numa execução inferior em 33.107,77 euros relativamente ao orçamento previsto.

Do total das despesas realizadas:

- 46,55% correspondem a despesas correntes 99.478,97 euros.
- 53,45% correspondem a despesas de capital 114.226,84 euros.

As despesas correntes não excederam as receitas correntes, assegurando o cumprimento do princípio do equilíbrio orçamental, conforme previsto no artigo 40.º da RFALEI.

---

## **7.3 Saldos de Gerência e Situação de Tesouraria**

O exercício de 2025 apresenta um saldo orçamental negativo de 57.684,21 euros, situação que se explica pela execução de projetos, cujo financiamento foi obtido no exercício anterior. O saldo transitado para a gerência seguinte ascende a 14.226,37 euros, resultante da incorporação do saldo da gerência anterior, no montante de 71.950,58 euros, acrescido do resultado positivo do exercício.

À data de 31 de dezembro de 2025, a situação de tesouraria refletia:

- A não existência de divergências na conta à ordem;
- Um saldo em numerário de 0,00 euros em caixa.

A evolução negativa dos saldos de gerência, resulta da opção adotada por esta Autarquia de priorizar a conclusão dos projetos em curso, garantindo, simultaneamente, o cumprimento dos compromissos financeiros assumidos.

---



## 8. Princípios e Políticas Contabilísticas

As demonstrações orçamentais foram elaboradas de acordo com a NCP 26, expressas em euros e preparadas com base no regime do acréscimo.

A informação apresentada reflete de forma apropriada a posição financeira e orçamental da freguesia, assegurando consistência, comparabilidade e fiabilidade da informação divulgada.

---

## 9. Investimentos

### Plano Plurianual de Investimentos

Os investimentos realizados no exercício de 2025 enquadram-se no Plano Plurianual de Investimentos (PPI) da Junta de Freguesia de Quatro Ribeiras, instrumento fundamental de planeamento que permite estruturar e priorizar a aplicação dos recursos financeiros em projetos com impacto duradouro no território e na qualidade de vida da população.

No ano em análise, a execução financeira do Plano Plurianual de Investimentos atingiu 97,08%, correspondendo a um investimento global de 114.226,84 euros, evidenciando uma taxa de execução elevada e coerente com as opções estratégicas definidas pelo órgão executivo.

A relevância da despesa de capital no total da despesa executada reflete uma opção deliberada por privilegiar o investimento, nomeadamente na melhoria de infraestruturas, equipamentos e serviços de proximidade, em detrimento do aumento da despesa corrente. Esta orientação estratégica contribui para a valorização do património da freguesia e para a criação de melhores condições de resposta às necessidades da população.

Os investimentos realizados foram executados de forma responsável e em consonância com a capacidade financeira da freguesia, não colocando em causa o equilíbrio orçamental nem a sustentabilidade das contas públicas. A articulação entre uma política de contenção da despesa corrente e uma aposta consistente no investimento permitiu assegurar resultados positivos, reforçando a solidez financeira da freguesia e a eficácia da ação autárquica.

Deste modo, a execução do Plano Plurianual de Investimentos em 2025 traduz-se num contributo significativo para o desenvolvimento local, refletindo uma gestão orientada para o interesse público, para a modernização das infraestruturas e para a melhoria contínua das condições de vida da população da freguesia.

---



## 10. Resultado do Exercício

O resultado líquido do exercício de 2025 apresenta um saldo negativo de 57.684,21 euros, evidenciando uma gestão financeira equilibrada e prudente.

---

## 11. Ativos e Passivos

- Passivo financeiro: A 31 de dezembro existiam 110,99 euros dívidas a terceiros.
  - Ativo financeiro: A 31 de dezembro existiam 7,484.00 euros receitas por cobrar.
  - A Freguesia não possuía empréstimos à data de 31 de dezembro de 2025.
- 

## 12. Divergências e Justificativos

As peças de relato EC e DPPI não foram submetidas à DGAL através do SISAL por se encontrarem bloqueadas, conforme informação disponibilizada no portal da entidade, mantendo-se essa situação à data de encerramento da gerência.

Durante o exercício de 2025 não se registaram ocorrências imprevistas que justificassem a apresentação de esclarecimentos adicionais.

---

## 13. Conclusão

Apesar das limitações financeiras e da forte dependência de transferências do Estado e de outras entidades públicas, a Junta de Freguesia de Quatro Ribeiras conseguiu cumprir, com rigor e responsabilidade, os objetivos definidos no Plano de Atividades para 2025.

O controlo da despesa corrente, aliado a uma gestão criteriosa dos recursos disponíveis, permitiu assegurar a sustentabilidade financeira da freguesia e a concretização de investimentos relevantes para a população.

---

## 14. Nota Final

As políticas contabilísticas adotadas encontram-se adequadas à realidade de uma autarquia local sem fins lucrativos, assegurando que os procedimentos e controlos internos garantem a correta execução das receitas, despesas e pagamentos.

Freguesia de Quatro Ribeiras



A Junta de Freguesia de Quatro Ribeiras reafirma o seu compromisso com o desenvolvimento contínuo da comunidade e agradece a todos os que contribuíram para o sucesso das atividades realizadas ao longo de 2025.

---

Quatro Ribeiras, 23 de abril de 2026

O Presidente da Junta

---

Bruno Narciso Meneses Lopes

Freguesia de Quatro Ribeiras



A Junta de Freguesia de Quatro Ribeiras reafirma o seu compromisso com o desenvolvimento contínuo da comunidade e agradece a todos os que contribuíram para o sucesso das atividades realizadas ao longo de 2025.

---

Quatro Ribeiras, 23 de abril de 2026

O Presidente da Junta

Handwritten signature of Bruno Narciso Meneses Lopes in blue ink.

---

Bruno Narciso Meneses Lopes

## Freguesia de Quatro Ribeiras

Período de relato: 01-01-2025 a 31-12-2025

### Relatório e Parecer do órgão de fiscalização

1	É obrigatório?	Não
2	Foi emitido?	Não
3	Se obrigatório por que não foi emitido	
4.1	Identificação do órgão de fiscalização - Fiscal Único	
4.2	Identificação do órgão de fiscalização - Conselho Fiscal	
	Presidente	
	Vogal	
	Vogal	
5	Data da nomeação (anexar documento)	
6	Período correspondente à nomeação	
7	Data do relatório e Parecer	

**Responsáveis pelas demonstrações orçamentais**

<b>Cargo</b>	<b>Nome</b>	<b>Responsabilidade pelas demonstrações financeiras</b>
Presidente	Bruno Narciso Meneses Lopes	Apresentação e divulgação
Presidente	Bruno Narciso Meneses Lopes	Aprovação
Tesoureiro	Délio Martins de Ávila	Elaboração
Tesoureiro	Délio Martins de Ávila	Aprovação
Secretária	Jéssica de Fátima Borges Silva	Aprovação

(Processado por computador)

